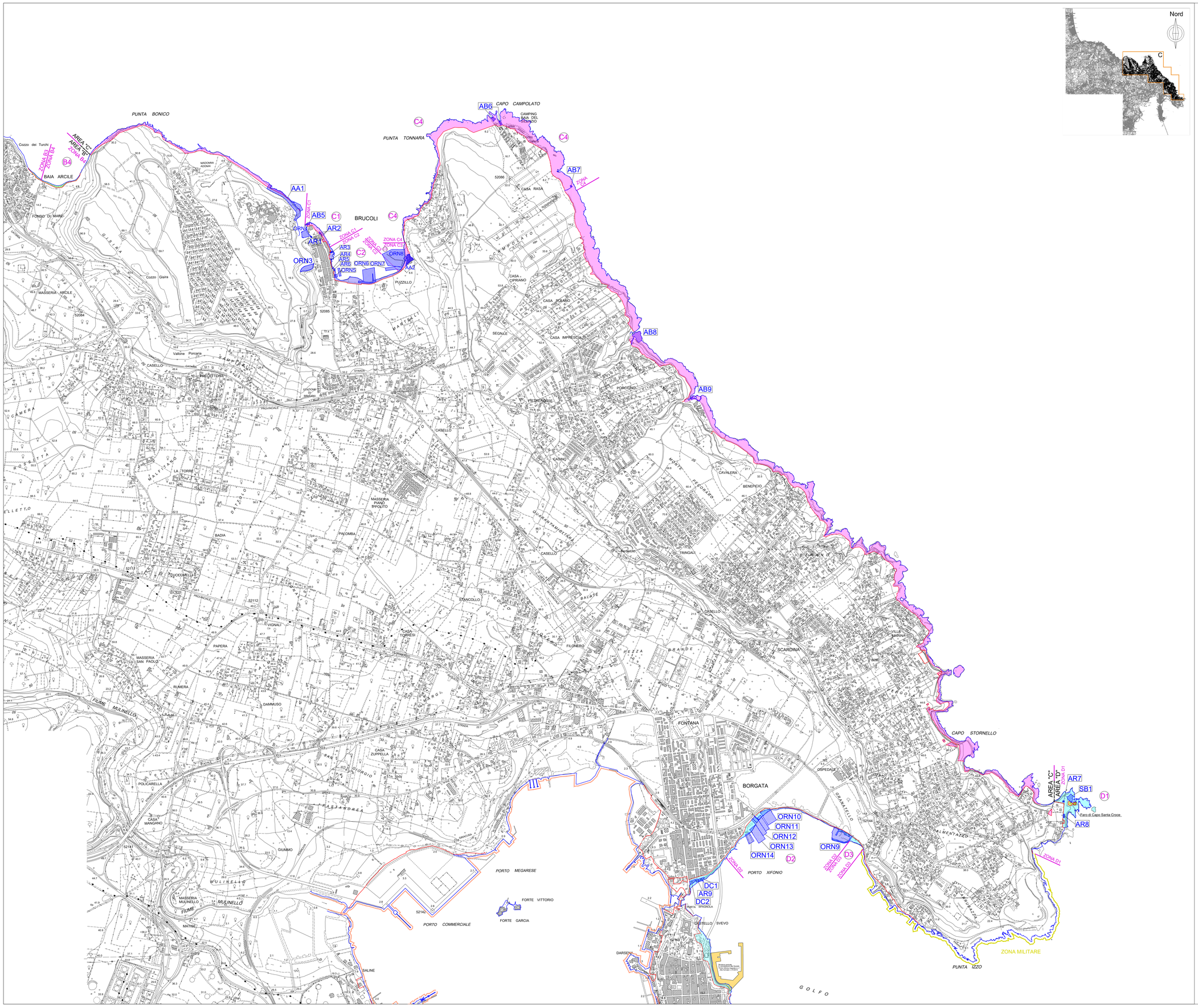

LEGENDA

- Limiti aree omogenee P.U.D.M.
- Limiti zone territoriali P.U.D.M.
- Linea di costa SID
- Dividente demaniale SID
- Limiti amministrativi comunali
- Area omogenea P.U.D.M. "A" (Spiaggia da fiume S.Leonardo a Baia di Agnone)
- Area omogenea P.U.D.M. "B" (Scogliera da Costa Saracena a Baia di Arcile)
- Area omogenea P.U.D.M. "C" (Scogliera da Gisira a Faro S. Croce)
- Area omogenea P.U.D.M. "D" (Faro S. Croce e Golfo Xifonio)
- Lotti PUDM
- Area portuale Brucoli (Sub Allegato 1/C Linee guida)
- Area del demanio marittimo regionale (Sub Allegato 1/D Linee guida)
- Fari ricadenti nel territorio comunale
- Zona militare (M)
- Aree demaniali di competenza Autorità Portuale

Legenda destinazioni d'uso PUDM:

LF	Area per la libera fruizione (art.20 NTA)
SB	Stabilimento balneare (art.12 NTA)
AB	Area attrezzata per la balneazione (art.13 NTA)
PS	Area attrezzata per le pratiche sportive (art.14 NTA)
AF	Area attrezzata per l'accesso di animali di affezione (art.15 NTA)
PR	Punto di ristoro (art.16 NTA)
ORN	Area di ormeggio, rimessaggio e noleggio natanti (art.17 NTA)
AR	Attività di ristorazione (art.18 NTA)
SO	Giochi e spazi ombreggiati (art.19 NTA)
P	Area adibita a parcheggio (art.21 NTA)
PP	Percorsi pedonali (art.22 NTA)
DC	Stazione rifornimento carburanti (art.11 NTA)
ASP	Altre strutture pubbliche (art.23 NTA)
AA	Altre attività (art.11 NTA)

Tab. C.1 - Dati metrici Area "C" (Scogliera da Gisira a Faro S. Croce)

		Sup.(mq)	LFDM (m)	LFDMI (m)	LFDMA (m)	LFDMC (m)	LFDMLF (m)	LFDMPC (m)
AREA "C"		576.888	22.628	3.818	18.810	1.297,10	21.330,9	8.000
ZONE	LOTTI							
	AA1	14.640	530					
	ORN3	3.777						
	AR1	61						
	ORN4	2.617						
C1	AB5	192,81	5,00					
	AR2	283,24	65,00					
C2	AR3	121,32	10,00					
	AR4	50,00	9,50					
	AR5	45,00	7,00					
	AR6	40,00	10,60					
	ORN5	1.576,50	25,00					
	ORN6	11.971,41	150					
C3	ORN7	2.957,05	26					
	ORN8	21.090	163					
	AA2	2.800						
C4	AB6	1.070	47					
	AB7	604	16					
	AB8	4.829	160					
	AB9	611,64	176					

Regione Siciliana
COMUNE DI AUGUSTA
Libero Consorzio Comunale di Siracusa

PIANO DI UTILIZZO DELLE AREE DEMANIALI MARITTIME (P.U.D.M.)
L.R. 15/2005, L.R. 3/2016 art. 39 e D.A. TERRITORIO ED AMBIENTE 319/GAB del 05.08.2016 come modificato ed integrato dal D.A. TERRITORIO ED AMBIENTE 152/GAB dell'11.04.2019

Elaborati tecnici:

CARTOGRAFIA DELLE PREVISIONI DI PIANO
(Carta Tecnica Regionale)
Area "C"

TAVOLA: 5.1.2_C

SCALA 1:10.000

PROGETTISTA:
Ing. Valentina Bombara

ORDINE DEGLI INGEGNERI PROV. SIRACUSA
DOTT. ING. VALENTINA BOMBARA
N. 1746
Sez. A

FILE: Tav 5.1.2_C-PrevisionidiPiano_10.000 | Giugno 2021