



Comune di Augusta

Provincia di Siracusa

V SETTORE PIANIFICAZIONE DEL TERRITORIO

DETERMINAZIONE DEL RESPONSABILE

N. GENERALE 674 del 29/04/2020

N. SETTORIALE 9 del 24/04/2020

OGGETTO :

Legge 21 novembre 2000, n. 353. Censimento dei soprassuoli percorsi dal fuoco nel corso delle annualità del 2011, 2012, 2014, 2016 e 2018.

Certificato di pubblicazione all'albo pretorio

La presente determinazione è pubblicata mediante affissione all'Albo Pretorio del Comune per 15 giorni consecutivi a partire dal 29/04/2020 al 14/05/2020.

Augusta, li 29/04/2020

L'ADDETTO ALL'ALBO
CACCIAGUERRA GIUSEPPE / ArubaPEC S.p.A.

L'originale del presente documento è stato sottoscritto con firma digitale



ORIGINALE

Comune di Augusta

Provincia di Siracusa

V SETTORE PIANIFICAZIONE DEL TERRITORIO

DETERMINAZIONE DEL RESPONSABILE

N. SETTORIALE 9 del 24/04/2020

Il numero del Registro Generale è riportato nel documento "Certificato Pubblicazione"

Il Responsabile del Procedimento

OGGETTO : **Legge 21 novembre 2000, n. 353. Censimento dei soprassuoli percorsi dal fuoco nel corso delle annualità del 2011, 2012, 2014, 2016 e 2018.**

Il sottoscritto responsabile del procedimento, attestando di non incorrere in alcuna delle cause di incompatibilità previste dalla normativa vigente e dalla normativa anticorruzione e di non trovarsi in conflitto di interessi in relazione all'oggetto dell'atto, sottopone al Responsabile di Settore il seguente schema di provvedimento, ai sensi dell'art. 6 della L. 241/90.

VISTA la Legge quadro in materia di incendi boschivi n. 353 del 21.11.2000;

VISTO Il Piano regionale per la programmazione delle attività di previsione, prevenzione e lotta attiva per la difesa della vegetazione contro gli incendi – anno di revisione 2017 - redatto ai sensi dell'art. 3, comma 3 della Legge 21 novembre 2000 n. 353, quale aggiornamento del Piano AIB 2015 vigente, approvato con Decreto del Presidente della Regione Siciliana in data 11 Settembre 2015, ai sensi dell'art. 34 della Legge Regionale 6 aprile 1996, n. 16, così come modificato dall'art. 35 della Legge Regionale 14 aprile 2006 n. 14;

VISTA la nota del Comando del Corpo Forestale della Regione Siciliana - Assessorato del Territorio e dell'Ambiente acquisita in data 11.01.2019 e registrata al prot. n. 1852 con la quale vengono comunicati i dati delle aree percorse dal fuoco relativamente agli anni 2011, 2012, 2014, 2016, e 2018, i quali sono riportati in specifico elenco denominato "*Elenco delle particelle percorse dal fuoco da sottoporre a vincolo*" nonché nella relativa "*Relazione esplicativa*" alla presente allegati costituendone parte integrante;

VISTO l'art. 10, comma 2, della Legge 21/11/2000 n. 353, il quale recita: *I comuni provvedono, entro novanta giorni dalla data di approvazione del piano regionale di cui al comma 1 dell'articolo 3, a censire, tramite apposito catasto, i soprassuoli già percorsi dal fuoco nell'ultimo quinquennio, avvalendosi anche dei rilievi effettuati dal Corpo forestale dello Stato. Il catasto è aggiornato annualmente. L'elenco dei predetti soprassuoli deve essere esposto per trenta giorni all'albo pretorio comunale, per eventuali osservazioni. Decorso tale termine, i comuni valutano le osservazioni*

presentate ed approvano, entro i successivi sessanta giorni, gli elenchi definitivi e le relative perimetrazioni. E' ammessa la revisione degli elenchi con la cancellazione delle prescrizioni relative ai divieti di cui al comma 1 solo dopo che siano trascorsi i periodi rispettivamente indicati, per ciascun divieto, dal medesimo comma 1.

VISTA la determinazione del Responsabile del V Settore n. 12 dell'8.01.2019 con la quale è stato istituito il catasto incendi ai sensi dell'art. 10 della Legge n. 353/2000 del 21/11/2000;

CONSIDERATO che avendo provveduto al censimento dei soprassuoli percorsi dal fuoco è propedeutico, ai fini della definitiva iscrizione nel catasto incendi di cui alla determina n. 12 del 08.01.2019, procedere alla pubblicazione all'Albo Pretorio del relativo elenco e perimetrazioni affinché, entro il predetto termine, i proprietari o chiunque interessato, possano formulare osservazioni in ordine a quanto rappresentato;

CONSIDERATO che decorso il termine di cui sopra, saranno valutate le eventuali osservazioni presentate e, con successiva determinazione del responsabile di questo Settore, verrà approvato l'elenco definitivo delle perimetrazioni delle aree percorse da incendi negli anni 2011, 2012, 2014, 2016 e 2018, con la relativa apposizione del vincolo, giusta determinazione n. 12 del 08/01/2019;

VISTO l'art. 107 del D. Leg.vo del 18.08.2000 n. 267 che disciplina gli adempimenti di competenza dei Responsabili di settore;

Premesso e considerato quanto sopra,

DETERMINA

Dare atto:

1. che ai fini dell'iscrizione nel "catasto incendi", istituito con determina n. 12 dell'8.01.2019, si è provveduto a censire le porzioni di territorio percorse dal fuoco nel corso degli anni 2011, 2012, 2014, 2016, e 2018, giusta documentazione in epigrafe citata, così come riportato nell'allegato elenco denominato "**Elenco delle particelle percorse dal fuoco da sottoporre a vincolo**" e come rappresentato nell'allegata "**Relazione esplicativa**" (prot. n. 26829 del 24/04/2020);

2. che, così come prescritto dalla L. 353/2000, le zone boscate ed i pascoli, i cui soprassuoli siano stati percorsi dal fuoco, saranno soggette ai seguenti vincoli:

- a) non possono avere una destinazione diversa da quella preesistente all'incendio per almeno quindici anni;
- b) è consentita sugli stessi la costruzione di quelle opere pubbliche necessarie alla salvaguardia della pubblica incolumità e dell'ambiente;
- c) gli atti di compravendita aventi quale oggetto aree e immobili situati nelle zone in argomento, stipulati entro quindici anni dagli eventi previsti dal c. 1 dell'art. 10 della L. 353/2000, dovranno riportare specifico richiamo al vincolo, pena la nullità dell'atto;
- d) è vietata per un periodo di anni dieci, sui predetti soprassuoli, la realizzazione di edifici nonché di strutture e infrastrutture finalizzate ad insediamenti civili ed attività produttive, fatti salvi i casi in cui per detta realizzazione sia stata già rilasciata, in data precedente l'incendio e sulla base degli strumenti urbanistici vigenti a tale data, la relativa autorizzazione o concessione.
- e) sono vietate per cinque anni, sui predetti soprassuoli, le attività di rimboschimento e di ingegneria ambientale sostenute con risorse finanziarie pubbliche, salvo specifica autorizzazione concessa dal Ministro dell'ambiente, per le aree naturali protette statali, o dalla regione competente, negli altri casi, per documentate situazioni di dissesto idrogeologico e nelle situazioni in cui sia urgente un intervento per la tutela di particolari valori ambientali e paesaggistici. Sono altresì vietati per dieci anni, limitatamente ai soprassuoli delle zone boscate percorsi dal fuoco, il pascolo e la caccia.

3. che sui terreni sopra individuati graveranno gli ulteriori divieti e prescrizioni di cui alla legge n. 353/2000;

4. che eventuali osservazioni, dovranno pervenire perentoriamente, entro giorni trenta decorrenti dalla data di pubblicazione della presente determinazione, riportanti la seguente dicitura "**Catasto incendi – censimento aree percorse dal fuoco – osservazioni**", ad uno dei seguenti indirizzi:

- tramite pec: protocollocomunediaugusta@pointpec.it;

- tramite servizio postale (posta raccomandata con avviso di ricevimento): *Comune di Augusta – V Settore Pianificazione del Territorio – via delle Saline s.n.c. - 96011 Augusta (SR) – in tale caso fa fede il timbro postale riportante la data di spedizione;*

Provvedere alla pubblicazione all'Albo Pretorio di questo Comune, per un periodo di giorni trenta, della presente determinazione, dell'allegato elenco denominato "**Elenco delle particelle percorse dal fuoco da sottoporre a vincolo**" e dell'allegata "**Relazione esplicativa**" ai fini della definitiva approvazione ed iscrizione nel catasto incendi delle particelle catastali negli stessi riportate e affinché, entro il predetto termine, i proprietari o chiunque interessato, possano formulare osservazioni in ordine alle citate perimetrazioni, con le modalità di cui al superiore punto 4;

Rimandare a successiva determinazione di questo Settore l'approvazione dell'elenco definitivo delle aree di cui all'allegato elenco denominato "**Elenco delle particelle percorse dal fuoco da sottoporre a vincolo**" le quali, al fine della salvaguardia del territorio, devono intendersi vincolate dalla data di pubblicazione della presente determinazione;

Disporre, inoltre, che del presente atto e dei relativi allegati venga data notizia tramite Avviso sul sito Internet istituzionale di questo Comune.

Augusta li, 24/04/2020

**Il Responsabile del Settore
NOE' UMBERTO / ArubaPEC S.p.A.**

L'originale del presente documento è stato sottoscritto con firma digitale



COMUNE DI AUGUSTA
PROVINCIA DI SIRACUSA
V SETTORE – *Pianificazione del Territorio*

“CATASTO DELLE AREE PERCORSE DAL FUOCO” (CATASTO INCENDI)

RILIEVI ANNI 2011-2012-2014-2016-2018

LEGGE 21 NOVEMBRE 2000 N. 353

“LEGGE QUADRO IN MATERIA DI INCENDI BOSCHIVI”

Relazione esplicativa

NORMATIVA DI RIFERIMENTO

La legge quadro n. 353 del 21 novembre 2000 in materia di incendi boschivi, prevede - al comma 2 dell'articolo 10 - l'obbligo per i Comuni di censire i soprassuoli percorsi dagli incendi, avvalendosi anche dei rilievi effettuati dal Corpo Forestale dello Stato, al fine di applicare i vincoli temporali e le prescrizioni previsti dal comma 1 della medesima legge.

La L.R. 14/04/06 n. 14 all'art. 3 comma 1 ter ha stabilito che nel territorio della Regione Siciliana trovano applicazione, in quanto compatibili, ed ove non diversamente stabilito, le disposizioni di cui alla legge 21/11/2000 n. 353 e s.m.i., nonchè al D. Lgs. 18/05/01 n.227.

In conformità alla richiamata normativa l'istituzione e l'approvazione dell'elenco delle aree percorse dal fuoco, ed il loro inserimento nel “catasto incendi”, istituito con Determina di questo Settore n. 12/2019, comporta l'aggiornamento del PRG vigente, per l'inserimento, relativamente alle zone boscate e a pascolo dei vincoli di seguito elencati:

COMUNE DI AUGUSTA Comune di Augusta
COPIA CONFORME ALL'ORIGINALE DIGITALE
Protocollo N.0026829/2020 del 24/04/2020 Firmatario: UMBERTO NOE'

➤ **Vincoli quindicennali**

Si tratta di un vincolo temporale che impone il mantenimento della destinazione d'uso preesistente all'incendio, impedendone la modifica. In tali aree è consentita la realizzazione solamente di opere pubbliche che si rendano necessarie per la salvaguardia della pubblica incolumità e dell'ambiente. La normativa prevede quindi l'inserimento sulle aree in argomeno di un vincolo esplicito da trasferire in tutti gli atti di compravendita stipulati entro 15 anni dall'evento.

➤ **Vincoli decennali**

In tale zone è vietata la realizzazione di edifici nonché di strutture e infrastrutture finalizzate ad insediamenti civili ed attività produttive, fatti salvi i casi in cui per detta realizzazione siano stati già rilasciati atti autorizzativi comunali in data precedente l'incendio sulla base degli strumenti urbanistici vigenti a tale data. In tali aree è altresì fatto divieto di pascolo e di caccia per 10 anni, limitatamente ai soprassuoli delle zone boscate percorsi dal fuoco.

➤ **Vincoli quinquennali**

Sulle medesime aree percorse dal fuoco è altresì vietato lo svolgimento di attività di rimboschimento e di ingegneria ambientale sostenute con risorse finanziarie pubbliche, salvo il caso di specifica autorizzazione concessa o dal Ministro dell'Ambiente, per le aree naturali protette statali, o dalla Regione competente, negli altri casi, o per documentate situazioni di dissesto idrogeologico o per particolari situazioni in cui sia urgente un intervento di tutela su particolari valori ambientali e paesaggistici.

Annualmente i Comuni sul cui territorio si siano verificati incendi di aree boschive o a pascolo sono tenuti a censire tramite un apposito catasto, denominato "*catasto degli incendi*", le aree percorse dal fuoco "congelandole".

E' opportuno evidenziare che a seguito dei gravi incendi che hanno colpito l'Italia centro-meridionale, il Presidente del Consiglio dei Ministri ha dichiarato in data 27 luglio 2007 lo stato di emergenza, cui ha fatto seguito l'ordinanza O.P.C.M. n. 3606 del 28 agosto 2007, con la quale è stato nominato il Capo del Dipartimento della protezione civile quale Commissario delegato per il superamento del contesto emergenziale delle regioni Lazio, Campania, Calabria, Puglia e Sicilia.

E' stato altresì stabilito che per la realizzazione del catasto incendi i Comuni possono avvalersi della collaborazione del Corpo Forestale dello Stato in quanto detentore dei rilievi delle aree e del loro costantemente aggiornamento.

In tale contesto la struttura del Corpo Forestale della Regione Siciliana ha pertanto realizzato un sistema informativo denominato “Sistema Informativo Forestale della Regione Siciliana (SIF)”, con lo scopo di fornire alle amministrazioni comunali il supporto di cui alla Legge 353/2000.

A coadiuvare il Commissario delegato nel compito di effettuare la ricognizione dei Comuni tenuti a censire, ai sensi della legge n. 353/2000, art.10, c.2, i soprassuoli percorsi dal fuoco, l’ordinanza all’art.1, c.7, individua le figure dei ‘soggetti attuatori’ identificandoli nei Presidenti delle Regioni, per il Lazio e la Campania e i diciannove Prefetti per la Sicilia, la Calabria e la Puglia.

Qualora venga riscontrata inattività da parte del Comune nel dare corso alla istituzione del catasto, i soggetti attuatori, previa diffida, agiranno in via sostitutiva avvalendosi dei dati forniti dal Corpo forestale dello Stato e del Corpo Forestale della Regione Siciliana. I dati così elaborati e certificati saranno quindi resi disponibili ai Comuni per il successivo accatastamento da parte dei comuni stessi.

Va specificato che la 353/2000 sancisce l’obbligo di provvedere al censimento per i soli Comuni i cui territori siano stati percorsi dal fuoco.

METODO DI LAVORO ADOTTATO

Le norme sopra citate non forniscono chiare indicazioni sui requisiti minimi del “catasto”, lasciando spazio alle singole realtà locali di individuare le metodologie ritenute più appropriate. In tale contesto l’approccio metodologico utilizzato nella redazione della documentazione e degli elaborati per la creazione del catasto in questione è di seguito schematizzato:

- a) acquisizione dei dati relativi alle aree percorse dal fuoco;
- b) predisposizione della cartografia con la perimetrazione delle aree da sottoporre a vincolo secondo quanto indicato all’art. 10 della Legge 353/2000, utilizzando i dati forniti dal SIF e gli strati informativi geografici presenti nella “Carta della Natura della Regione Siciliana”, ciò anche al fine dell’individuazione delle tipologie di soprassuolo rilevate nelle aree percorse da incendi.
- c) elaborazione, attraverso il SIT (Sistema Informativo Territoriale) e sulla base dei dati catastali acquisiti, di specifiche tavole grafiche nelle quali sono cartografate, all’interno del perimetro dell’incendio, le aree oggetto di apposizione del vincolo, il cui uso del suolo è di tipo bosco o di tipo pascolo, escludendo le aree in uso al Corpo Forestale della Regione Siciliana ed al Demanio dello Stato già oggetto di vincoli boschivi.
- d) estrazione dell’elenco delle particelle percorse dal fuoco, oggetto di apposizione dei vincoli, distinte per foglio.

PROCEDURA PER L'APPROVAZIONE

Ai sensi dell'articolo 10 comma 2 della Legge 353/2000 gli elaborati del catasto incendi devono essere pubblicati all'albo pretorio per 30 giorni consecutivi, periodo all'interno del quale chiunque può presentare specifiche osservazioni.

ANALISI INCENDI SUL TERRITORIO COMUNALE

Il Corpo forestale della Regione Siciliana, tramite il SIF, ha reso noto con nota prot. n. 1852 del 11/01/2019 i dati relativi agli eventi verificatesi nei periodi 2011-2012-2014-2016-2018. Pertanto l'istituendo catasto si riferisce agli incendi riferiti alle citate annualità. Relativamente agli anni 2000, 2015 e 2017 non è stato fornito alcun dato. Relativamente all'anno 2019 è stata inoltrata in data 23.04.2020 specifica richiesta prot.llo n. 26695.

Di seguito l'elenco delle particelle e relativa rappresentazione cartografica delle aree percorse dal fuoco, oggetto di apposizione dei vincoli, distinte per anno e per foglio di mappa:

ANNO 2011

Data inizio incendio **29/07/2011**

Data Fine **29/07/2011**

Località all'interno del Piano di Lottizzazione Costa Saracena

– Totale Superficie percorsa dal fuoco a: 0,406

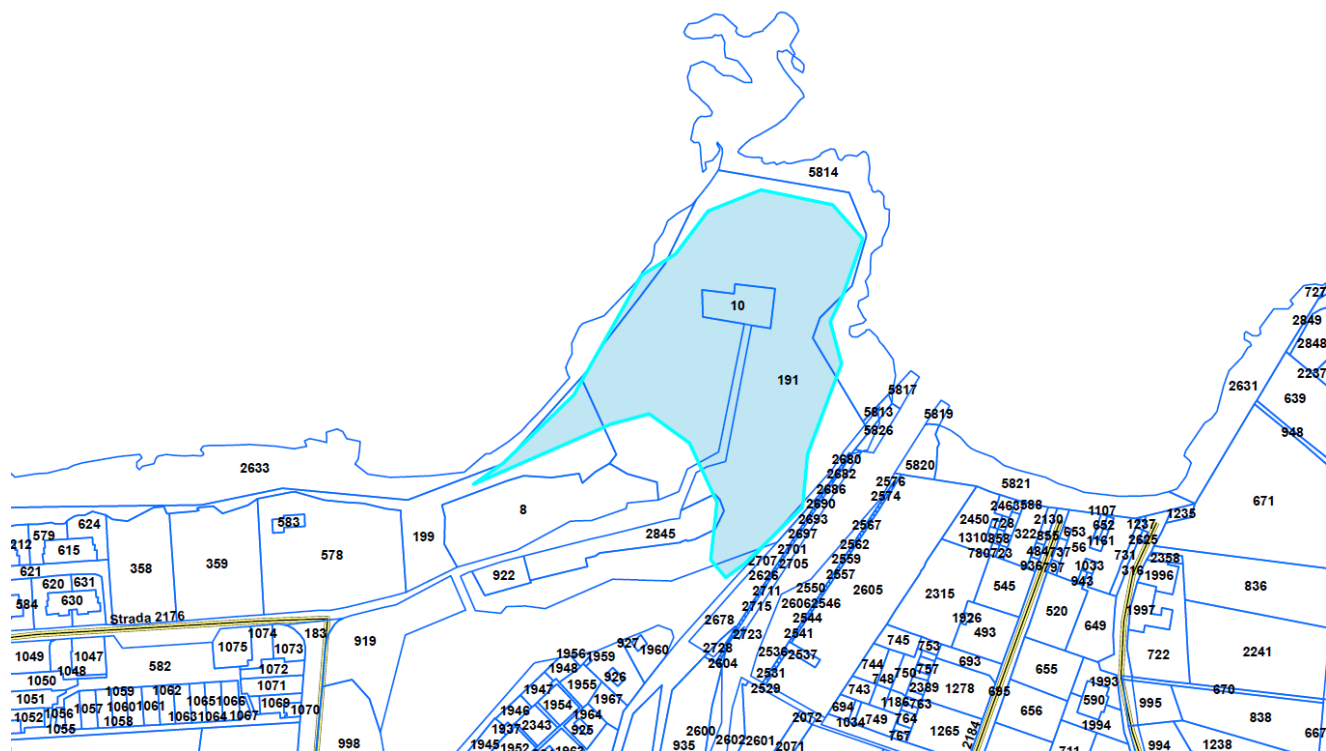

AREE PERCORSE DAL FUOCO IN DATA 29/07 2011		
FOGLIO	PARTICELLA	NOMINATIVI
6	199	COSTA SARACENA
6	10	COSTA SARACENA
6	191	COSTA SARACENA
6	5814	COSTA SARACENA

Uso del suolo : Territori modellati artificialmente – zone urbanizzate-tessuto denso

Data inizio incendio **05/07/2011**
 Data Fine **05/07/2011**
 Località Costa Gigia

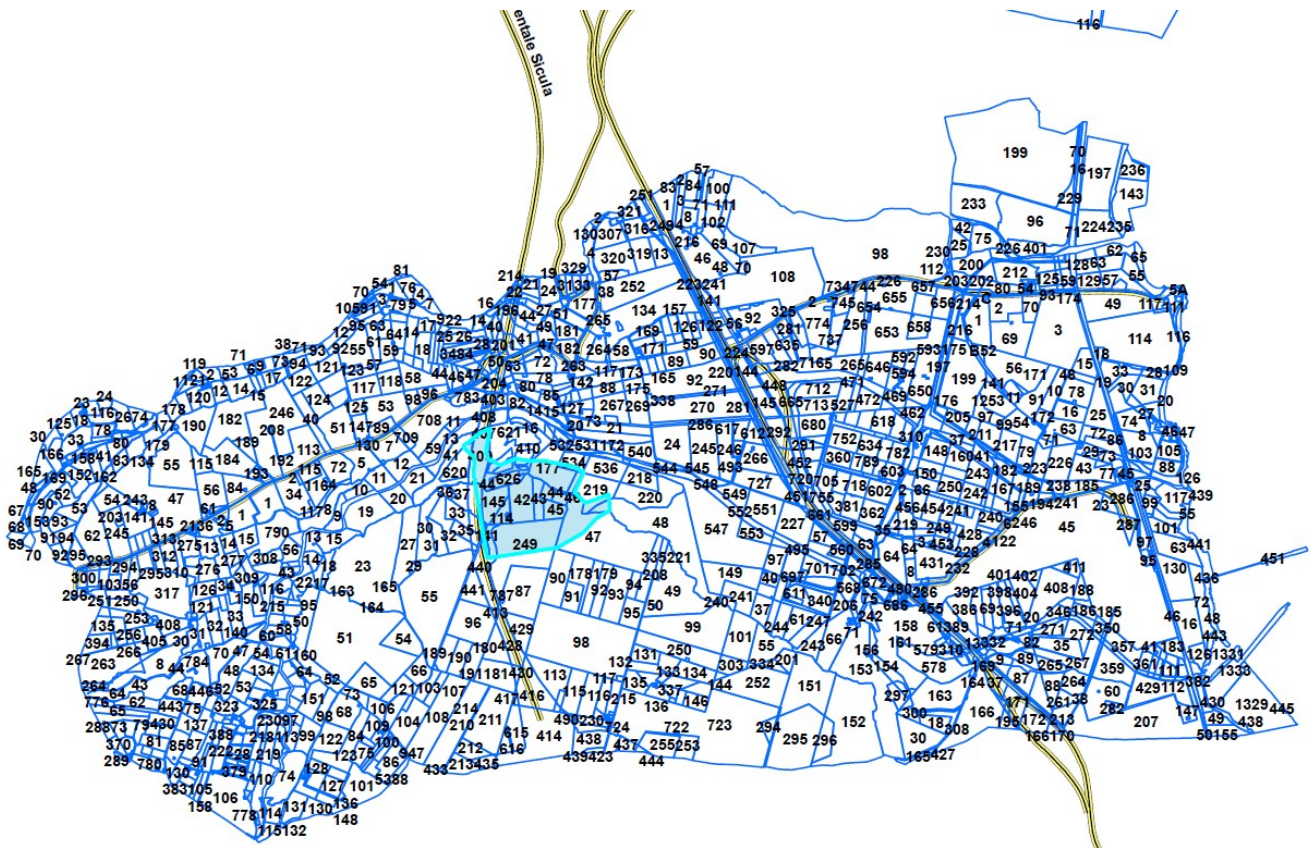

AREE PERCORSE DAL FUOCO IN DATA 05/07/2011		
FOGLIO	PARTICELLA	NOMINATIVI
87	681	LINEA AMBIENTE SRL
87	249	LA BELLA ANGELO - LA BELLA LUIGI - LA BELLA SEBASTINA
87	443	LA BELLA ANGELO - LA BELLA LUIGI - LA BELLA SEBASTINA
87	624	NAPOLI RITA - PAGLIARO LORENZO- PAGLIARO SERGIO- PAGLIARO STEFANO
87	626	NAPOLI RITA - PAGLIARO LORENZO- PAGLIARO SERGIO- PAGLIARO STEFANO
87	622	NAPOLI RITA - PAGLIARO LORENZO- PAGLIARO SERGIO- PAGLIARO STEFANO
87	625	NAPOLI RITA - PAGLIARO LORENZO- PAGLIARO SERGIO- PAGLIARO STEFANO
87	177	NAPOLI RITA - PAGLIARO LORENZO- PAGLIARO SERGIO- PAGLIARO STEFANO
87	42	GAROFALO ROSA- MISENTI GIUSEPPE- MISENTI MARIA- MISENTI SEBASTINAO
87	45	GAROFALO ROSA- MISENTI GIUSEPPE- MISENTI MARIA- MISENTI SEBASTINAO
87	46	GAROFALO ROSA- MISENTI GIUSEPPE- MISENTI MARIA- MISENTI SEBASTINAO
86	114	MAROTTA VINCENZO
86	39	MAROTTA VINCENZO
86	43	MAROTTA VINCENZO
86	44	MAROTTA VINCENZO
86	42	GAROFALO ROSA - GERMANO MARIA-MISENTI GIOVANNA-MISENTI MARIA-MISENTI MARIANNA-MISENTI SARINA- MISENTI SEBASTIANA-MISENTI SEBASTIANO-MISENTI SEBASTIANO- SPADA EMANUELE - SPADA GIUSEPPE
86	409	CASSA PER IL MEZZOGIORNO RAMO DEMANIO DELLO STATO
86	623	NAPOLI RITA - PAGLIARO LORENZO- PAGLIARO SERGIO - PAGLIARO STEFANO
86	142	FONTANA LUCIA

- Totale Superficie percorsa dal fuoco a: 21,81

Uso del suolo : Terreni boscati ed ambienti seminaturali - Area a vegetazione arbustiva e/o erbacea
 Incolto, incolto roccioso
 Territori agricoli- colture legnose-agrumeto
 Seminativo asciutto e seminativo arborato

ANNO 2012

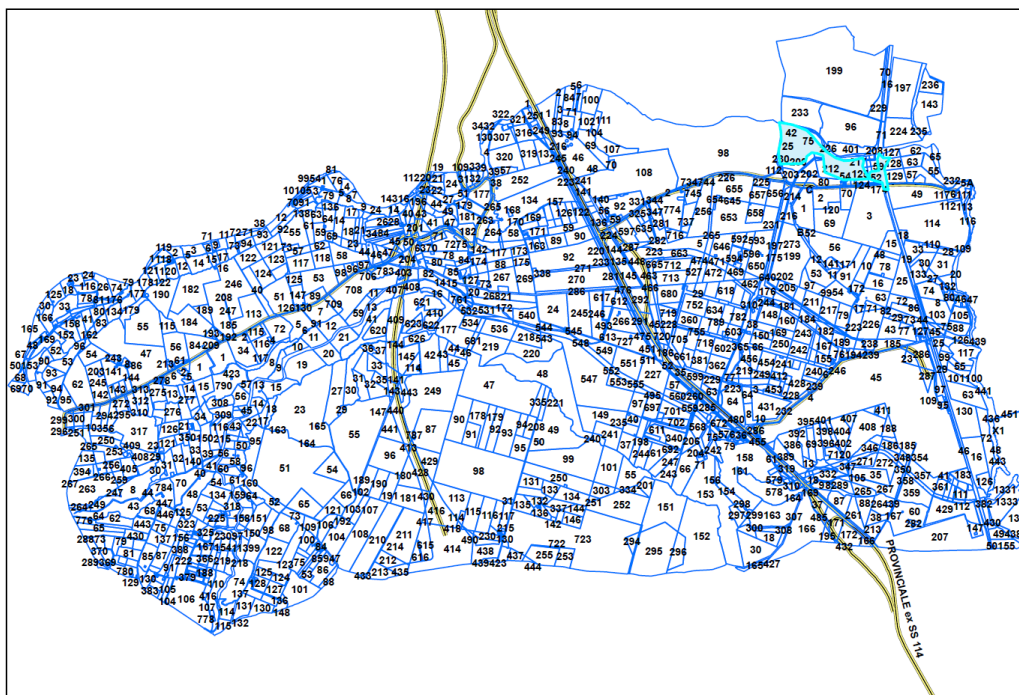

Data inizio incendio 13/09/2012

Data Fine 13/09/2012

Località Torre Cantera – Totale Superficie percorsa dal fuoco ha 7,72;

AREE PERCORSE DAL FUOCO ANNO 2012		
FOGLIO	PARTICELLA	NOMINATIVI
84	19	RETE FERROVIARIA ITALIANA - SOCIETA' PER AZIONI IN SIGLA RFI
84	61	RETE FERROVIARIA ITALIANA - SOCIETA' PER AZIONI IN SIGLA RFI
84	59	RETE FERROVIARIA ITALIANA - SOCIETA' PER AZIONI IN SIGLA RFI
84	129	DEMANIO REGIONE SICILIANA RAMO STORICO ARCHEOLOGICO ARTISTICO
84	128	DEMANIO REGIONE SICILIANA RAMO STORICO ARCHEOLOGICO ARTISTICO
84	127	DEMANIO REGIONE SICILIANA RAMO STORICO ARCHEOLOGICO ARTISTICO
84	51	DEMANIO REGIONE SICILIANA RAMO STORICO ARCHEOLOGICO ARTISTICO
84	52	DEMANIO REGIONE SICILIANA RAMO STORICO ARCHEOLOGICO ARTISTICO
84	140	DEMANIO REGIONE SICILIANA RAMO STORICO ARCHEOLOGICO ARTISTICO
84	139	DEMANIO REGIONE SICILIANA RAMO STORICO ARCHEOLOGICO ARTISTICO
84	125	DEMANIO REGIONE SICILIANA RAMO STORICO ARCHEOLOGICO ARTISTICO
84	215	DEMANIO REGIONE SICILIANA RAMO STORICO ARCHEOLOGICO ARTISTICO
84	216	DEMANIO REGIONE SICILIANA RAMO STORICO ARCHEOLOGICO ARTISTICO
84	217	DEMANIO REGIONE SICILIANA RAMO STORICO ARCHEOLOGICO ARTISTICO
84	125	DEMANIO REGIONE SICILIANA RAMO STORICO ARCHEOLOGICO ARTISTICO
84	82	DEMANIO REGIONE SICILIANA RAMO STORICO ARCHEOLOGICO ARTISTICO
84	93	DEMANIO REGIONE SICILIANA RAMO STORICO ARCHEOLOGICO ARTISTICO
84	73	DEMANIO REGIONE SICILIANA RAMO STORICO ARCHEOLOGICO ARTISTICO
84	81	DEMANIO REGIONE SICILIANA RAMO STORICO ARCHEOLOGICO ARTISTICO
84	53	DEMANIO REGIONE SICILIANA RAMO STORICO ARCHEOLOGICO ARTISTICO
84	88	DEMANIO REGIONE SICILIANA RAMO STORICO ARCHEOLOGICO ARTISTICO
84	89	DEMANIO REGIONE SICILIANA RAMO STORICO ARCHEOLOGICO ARTISTICO
84	56	DEMANIO REGIONE SICILIANA RAMO STORICO ARCHEOLOGICO ARTISTICO
84	54	DEMANIO REGIONE SICILIANA RAMO STORICO ARCHEOLOGICO ARTISTICO
84	212	DEMANIO REGIONE SICILIANA RAMO STORICO ARCHEOLOGICO ARTISTICO
84	213	ARESCO FELICIA ERMINIA MARIA
84	214	ARESCO FELICIA ERMINIA MARIA
84	210	ARESCO FELICIA ERMINIA MARIA
84	209	ARESCO FELICIA ERMINIA MARIA
84	226	ENTE NAZIONALE PER L'ENERGIA ELETTRICA

Uso del suolo : Territori agricoli- seminativo- seminativo asciutto arborato

ANNO 2014

Data inizio incendio 11/08/2014

Data Fine 11/08/2014

Località Ogliastro – Totale Superficie percorsa dal fuoco a 4,94;

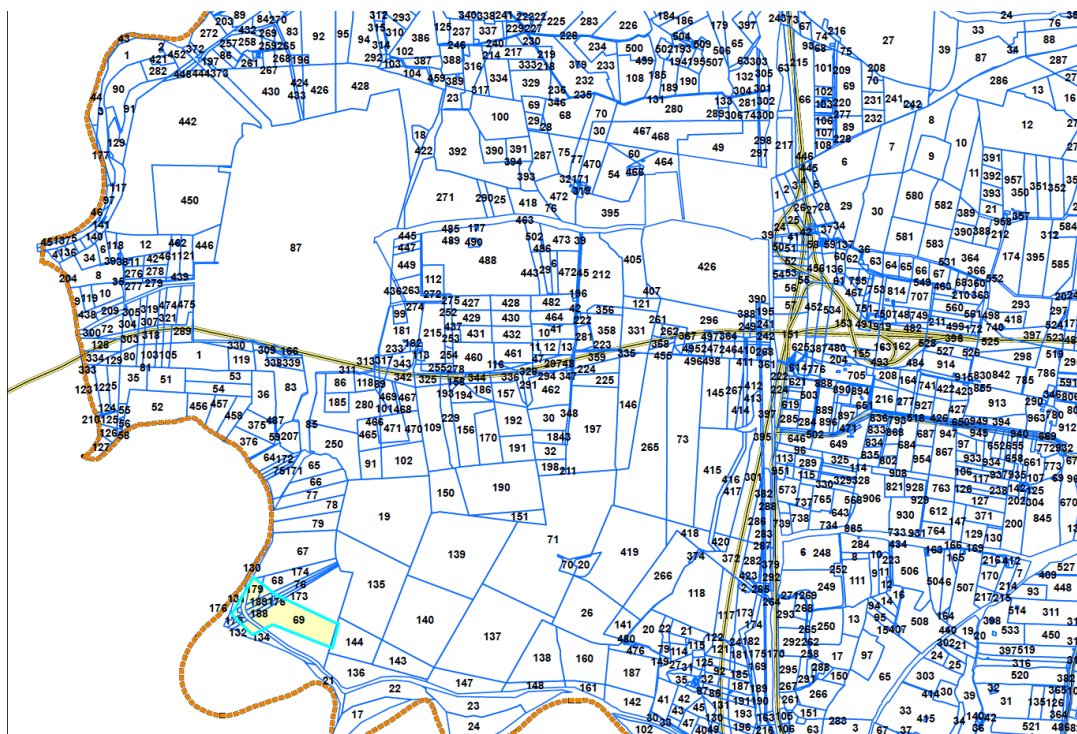

Uso del suolo : Terreni boscati ed ambienti seminaturali – Area a vegetazione arbustiva e/o erbacea-
Incolto, incolto roccioso

AREE PERCORSE DAL FUOCO IN DATA 11/08/2014

FOGLIO	PARTICELLE	NOMINATIVI
64	179	BUZZI UNICEM S.P.A.
64	189	BUZZI UNICEM S.P.A.
64	188	BUZZI UNICEM S.P.A.
64	178	BUZZI UNICEM S.P.A.
64	69	BUZZI UNICEM S.P.A.
64	173	BUZZI UNICEM S.P.A.
64	175	BUZZI UNICEM S.P.A.
64	76	BUZZI UNICEM S.P.A.
64	174	BUZZI UNICEM S.P.A.
64	68	BUZZI UNICEM S.P.A.
64	131	BUZZI UNICEM S.P.A.
64	133	BUZZI UNICEM S.P.A.
64	176	BUZZI UNICEM S.P.A.
64	132	BUZZI UNICEM S.P.A.
64	67	BUZZI UNICEM S.P.A.
64	134	PANDOLFO DOMENICO - PANDOLFO FRANCESCO-PANDOLFO ROSA

Data inizio incendio 21/08/2014

Data Fine

21/08/2014

Località Ogliastro – Totale Superficie percorsa dal fuoco a: 23,46;

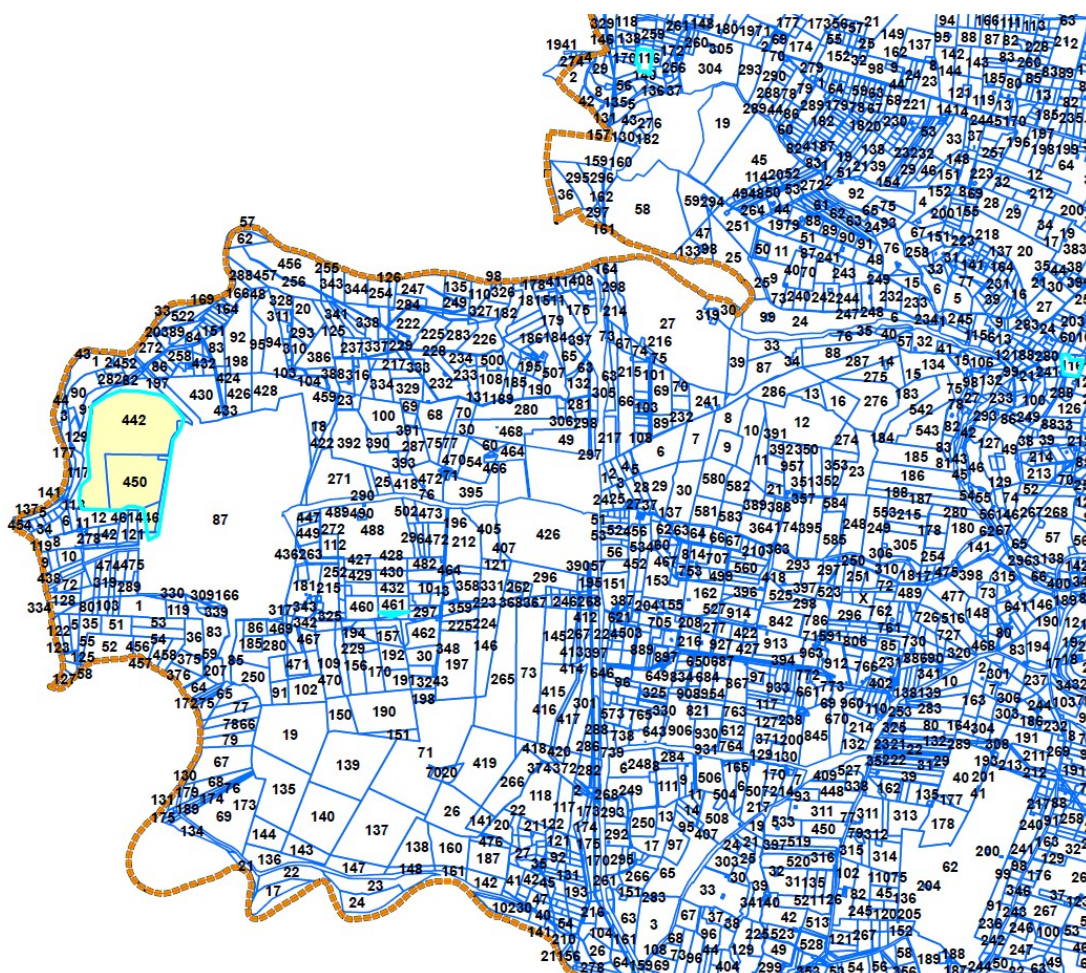

AREE PERCORSE DAL FUOCO IN DATA 21/08/2014

FOGLIO	PARTICELLA	PROPRIETA'
63	450	DXA DOMUS XIFONIA ALBERGHIERA SRL CON SEDE IN AUGUSTA NEW ENERGY SRL
63	446	DXA DOMUS XIFONIA ALBERGHIERA SRL CON SEDE IN AUGUSTA NEW ENERGY SRL
63	442	DXA DOMUS XIFONIA ALBERGHIERA SRL CON SEDE IN AUGUSTA NEW ENERGY SRL

Uso del suolo : Terreni boscati ed ambienti seminaturali – Area a vegetazione arbustiva e/o erbacea-
Incolto, incolto roccioso

Data inizio incendio 10/09/2014

Data Fine 10/09/2014

Località Cannatello – Agnone Bagni

Totale Superficie percorsa dal fuoco a: 18,91;

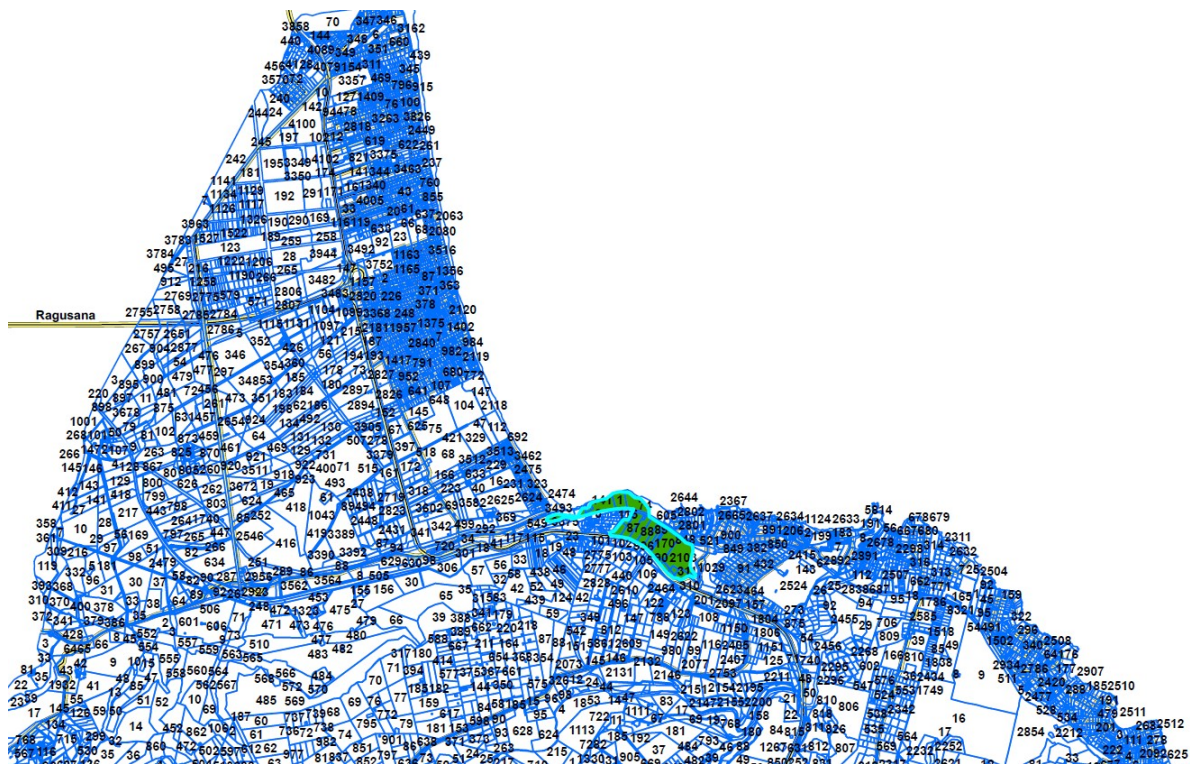

AREE PERCORSE DAL FUOCO IN DATA 10/09/2014

id	FOGLIO	PARTICELLA	PERCENTSUP	PROPRIETA'
4	6	74	94,99	GE.F.IM. IMMOBILIARE GRECI GAETANO LONGO CIRINO
4	6	1		GE.F.IM. IMMOBILIARE GRECI GAETANO LONGO CIRINO
4	6	88	100	GE.F.IM. IMMOBILIARE GRACI GAETANO I.PRE.SRL
4	6	5804 EX 114	80,04	GE.F.IM. IMMOBILIARE GRACI GAETANO I.PRE.SRL
4	6	115	100	GE.F.IM. IMMOBILIARE GRACI GAETANO I.PRE.SRL
4	6	87	100	GE.F.IM. IMMOBILIARE GRACI GAETANO I.PRE.SRL
4	6	501		GE.F.IM. IMMOBILIARE GRACI GAETANO I.PRE.SRL
4	6	141	93,34	GE.F.IM. IMMOBILIARE GRACI GAETANO LONGO ANNA LONGO CIRINO GIANCARLO LONGO GIUSEPPE LONGO STEFANIA SANTAMARIA GRAZIA SCUDERI ANGELA
4	6	142		GE.F.IM. IMMOBILIARE GRECI GAETANO LONGO CIRINO
4	6	88		INTERNATIONAL RESIDENCE S.P.A.
4	6	89		INTERNATIONAL RESIDENCE S.P.A.
4	6	996		SOCIETA' PER AZIONI INTERNATIONAL RESIDENCE S.P.A. CATANIA
4	6	90		INTERNATIONAL RESIDENCE S.P.A.
4	6	975		INTERNATIONAL RESIDENCE S.P.A.
4	6	170		GE.F.IM. IMMOBILIARE GRACI GAETANO I.PRE.SRL
4	6	172		GE.F.IM. IMMOBILIARE GRACI GAETANO I.PRE.SRL
4	6	155		GE.F.IM. IMMOBILIARE GRACI GAETANO SCUDERI ANGELA
4	6	852		INSERRA GIUSEPPE
4	6	853		INSERRA GIUSEPPE
4	6	2103		GRACI GAETANO SATELLA GAETANO SCUDERI ANGELA
4	6	854		INTERNATIONAL RESIDENCE S.P.A.
4	6	309		BROGNA GIOVANNI BROGNA MASSIMO BROGNA PASQUALE GIULIANO CARMELO SESTO ADELE SESTO SEBASTIANO
4	6	2105		GIULIANO SAVATORE
4	6	2107		INTERNATIONAL RESIDENCE S.P.A.
4	2	3493		CIANCICO ETTORE
4	2	77		GARRO ALFIA MARGUCCIO ANTONIA MARGUCCIO FILADELFA MARGUCCIO FILIPPO MARGUCCIO FRANCESCA MARGUCCIO SEBASTIANA
4	2	3375		RETE FERROVIARIA ITALIANA - SOCIETA' PER AZIONI IN SIGL RFI

Uso del suolo : Terreni boscati ed ambienti seminaturali – Area a vegetazione arbustiva e/o erbacea-
Incolto, incolto roccioso

Data inizio incendio 15/09/2014

Data Fine 15/09/2014

Località Cava Mulinello Totale Superficie percorsa dal fuoco a: 9,2;

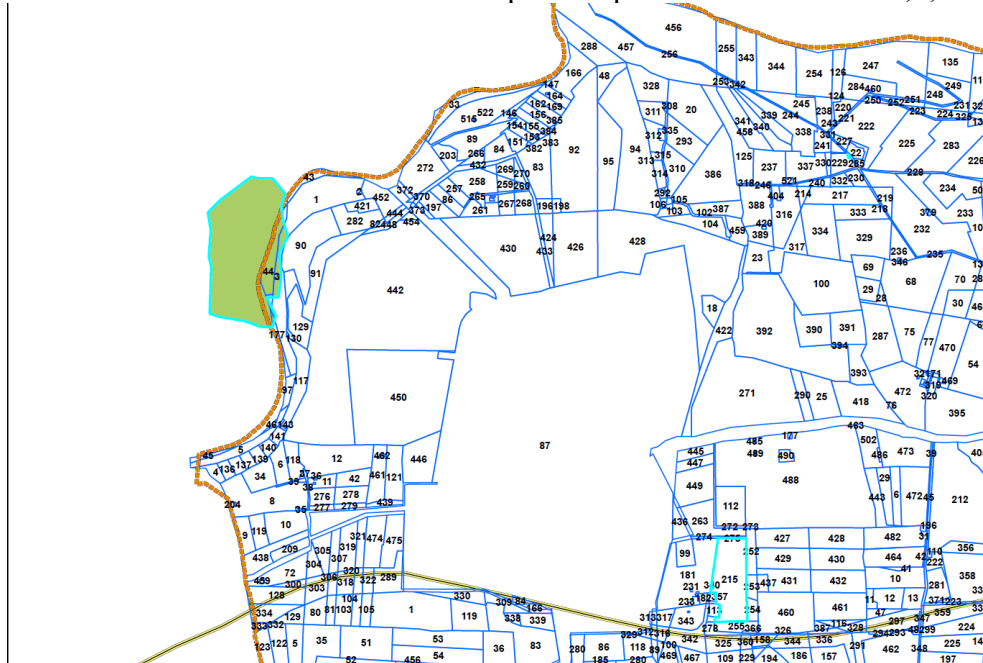

AREE PERCORSE DAL FUOCO IN DATA 15/09/2014

FOGLIO	PARTICELLA	PROPRIETA'
63	44	BRECI ALFIO BRECI BIAGIO BRECI LETIZIA BRECI LUCIA BRECI SALVATORE BRECI SEBASTIANO
63	3	BRECI ALFIO BRECI BIAGIO BRECI LETIZIA BRECI LUCIA BRECI SALVATORE BRECI SEBASTIANO

Uso del suolo : Terreni boscati ed ambienti seminaturali – Area a vegetazione arbustiva e/o erbacea-
Incolto, incolto roccioso

Data inizio incendio 13/09/2014

Data Fine 13/09/2014

Località Vallone San Calogero

Totale Superficie percorsa dal fuoco a: 9,2;

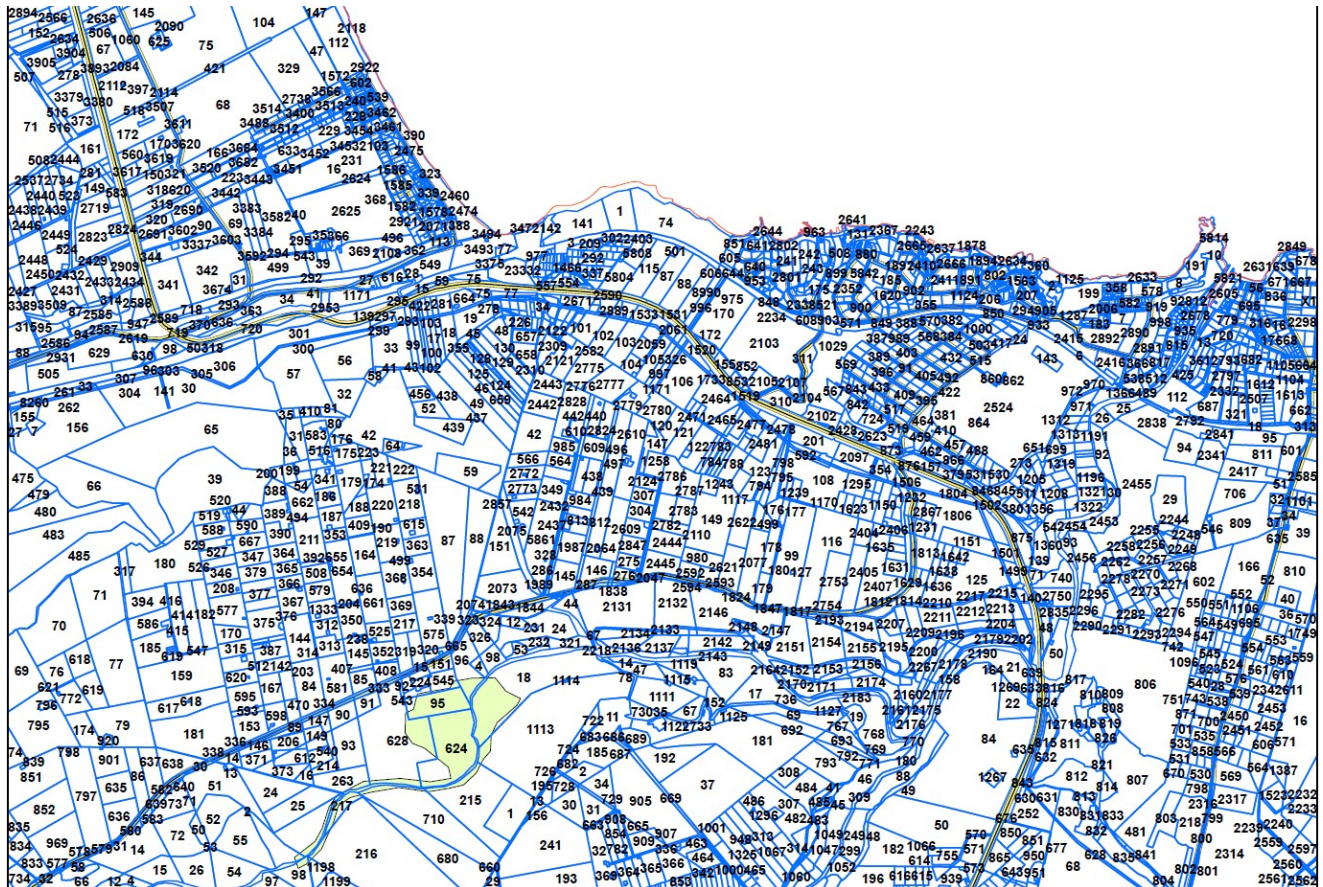

AREE PERCORSE DAL FUOCO IN DATA 13/09/2014		
FOGLIO	PARTICELLE	NOMINATIVI
5	96	AGOSTA DOROTEA - ANGELA MARIA - AGOSTA LAURA - SILVIA MARIA - AGOSTA SALVATORE - PERRONE MARIA
5	95	CASTRO ROSANNA LOREDANA SILVANA PIA
5	624	CASTRO ROSANNA LOREDANA SILVANA PIA
5	628	SOLVALORE 1 SRL
5	263	MICELI SALVATORE
17	217	MATARAZZO ANDREA MATARAZZO CARLA PELLI GABRIELLA
9	51	LI CALZI ROBERTO
9	52	DEMANIO PUBBLICO DELLO STATO - RAMO STRADE
10	98	DEMANIO PUBBLICO DELLO STATO - RAMO STRADE
17	18	MATARAZZO ANDREA MATARAZZO CARLA PELLI GABRIELLA
17	1113	MATARAZZO ANDREA MATARAZZO CARLA PELLI GABRIELLA
17	215	MATARAZZO ANDREA MATARAZZO CARLA PELLI GABRIELLA
17	710	MATARAZZO ANDREA MATARAZZO CARLA MATARAZZO PIETRO FRANCESCO
17	217	MATARAZZO ANDREA MATARAZZO CARLA PELLI GABRIELLA
17	216	MATARAZZO ANDREA MATARAZZO CARLA PELLI GABRIELLA
17	1198	DEMANIO PUBBLICO DELLO STATO - RAMO STRADE

Uso del suolo : Terreni boscati ed ambienti seminaturali – Area a vegetazione arbustiva e/o erbacea-
Macchia e cespuglietto

ANNO 2016

Data inizio incendio 11/07/2016

Data Fine 11/07/2016

Località Pantano Gelsari

Incendio da vegetazione

Totale Superficie percorsa dal fuoco a: 37,72;

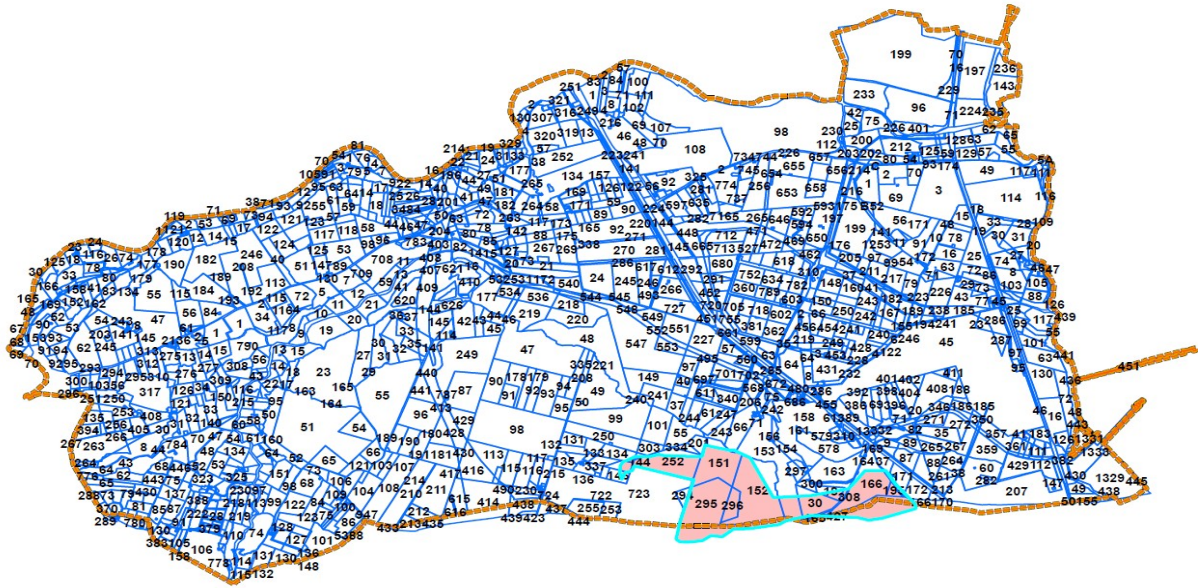

AREE PERCORSE DAL FUOCO IN DATA 11/07/2016

FOGLIO	PARTICELLA	NOMINATIVI
87	432	ZICONE LUCIA
87	427	ITW SRL
87	451	FOTUNA DOMENICO FORTUNA GIOVANNA FORTUNA MARIA
87	166	ITW SRL
87	485	SALAMONE MARIA CONCETTA
87	152	SYNDIAL SEVIZI AMBIENTALI SPA
87	30	SYNDIAL SEVIZI AMBIENTALI SPA
87	18	SYNDIAL SEVIZI AMBIENTALI SPA
87	146	BUZZI UNICEM SPA
87	144	BUZZI UNICEM SPA
87	252	UNICALCESTRUZZI S.P.A.
87	354	UNICALCESTRUZZI S.P.A.
87	151	AIRO' CARMELO AIRO' CONCETTA AIRO' GIUSEPPA FAZZINO GAETANA FAZZINO SEBASTIANA
87	295	DEMANIO DELLO STATO RAMO DIFESA MARITTIMA
87	296	DEMANIO DELLO STATO RAMO DIFESA MARITTIMA

Uso del suolo : Terreni boscati ed ambienti seminaturali – Area a vegetazione arbustiva e/o erbacea-Incolto, incolto roccioso

ANNO 2018

Data inizio incendio 04/06/2018
 Data Fine 04/06/2018
 Incendio di vegetazione

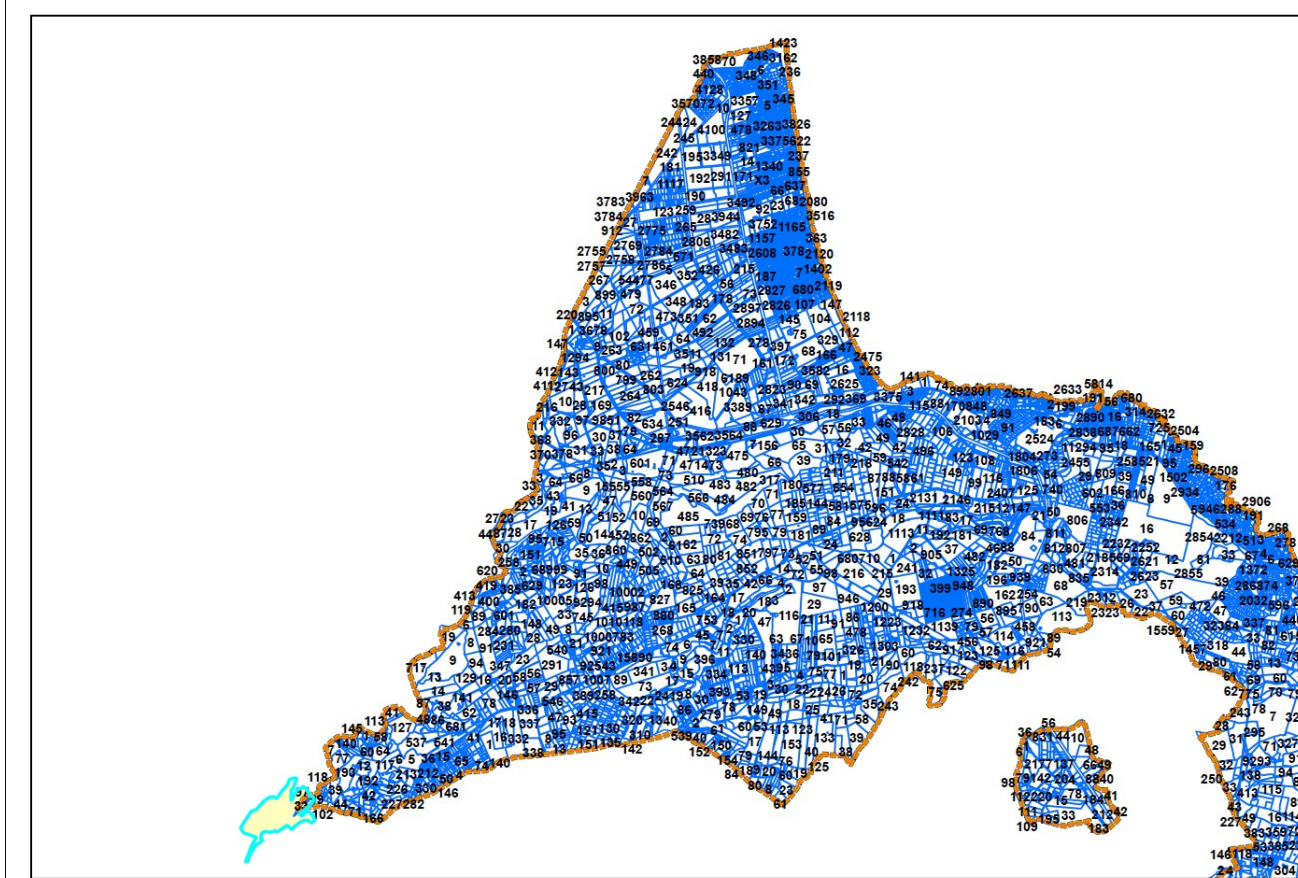

Località Roccadia Totale Superficie percorsa dal fuoco a: 26,64;

AREE PERCORSE DAL FUOCO IN DATA 04/06/2018

FOGLIO	PARTICELLA	PROPRIETA'
11	33	CARCIONE ANTONINO
11	97	CARCIONE ANTONINO
11	72	CARCIONE ANTONINO
11	98	CARCIONE ANTONINO

Uso del suolo : Terreni boscati ed ambienti seminaturali – Area a vegetazione arbustiva e/o erbacea- incolto roccioso- macchia e cespuglietto

Data inizio incendio 08/08/2018

Data Fine 04/06/2018

Incendio di vegetazione

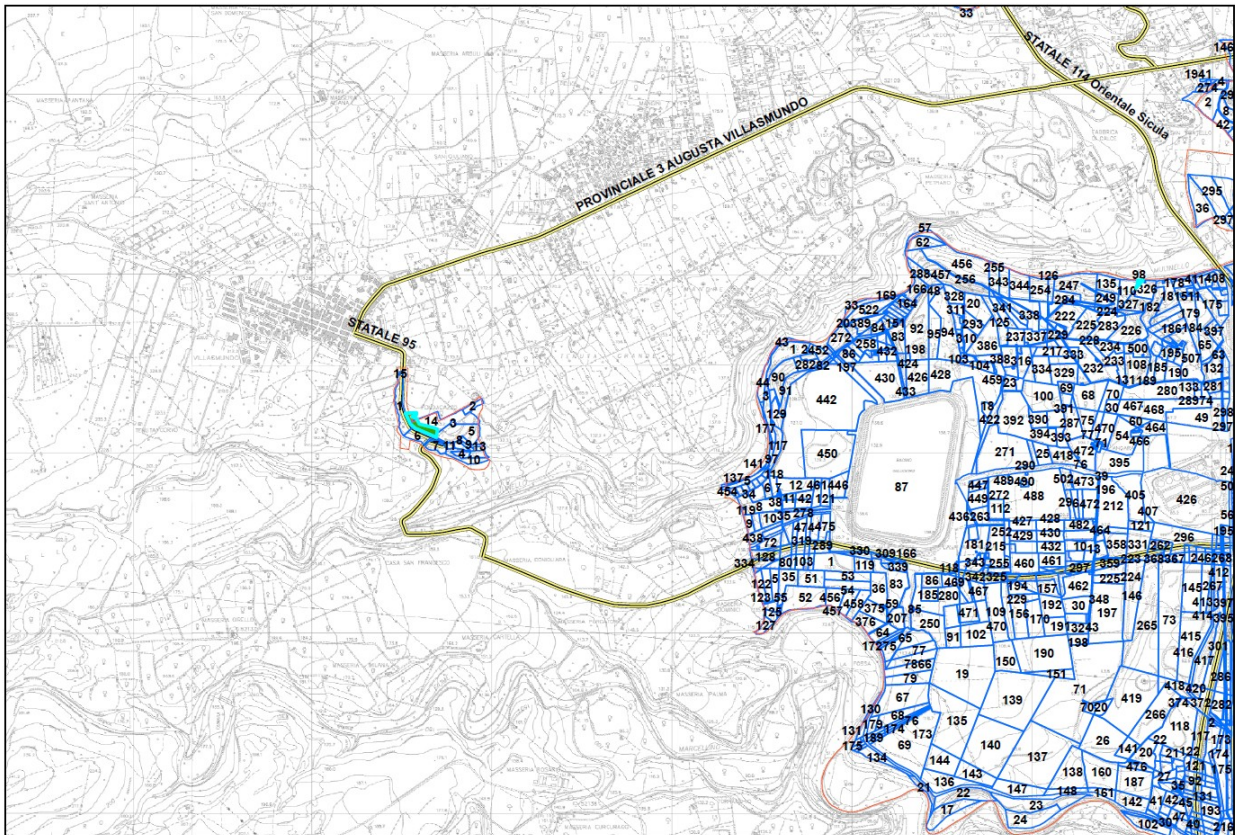

Località San Calogero

Totale Superficie percorsa dal fuoco a: 0,8143;

AREE PERCORSE DAL FUOCO IN DATA 08/08/2018		
FOGLIO	PARTICELLE	NOMINATIVI
62	14	BELFIORE NELLA-BELFIORE SALVATORE - BELFIORE SEBASTIANO- MONACO LUCIA- PATERNO CASTELLO ANTONINO
62	5	BELFIORE NELLA-BELFIORE SALVATORE - BELFIORE SEBASTIANO- MONACO LUCIA- PATERNO CASTELLO ANTONINO

Uso del suolo : Terreni boscati ed ambienti seminaturali – Area a vegetazione arbustiva e/o erbacea-incolto roccioso-

Data inizio incendio 29/06/2018

Data Fine 29/06/2018

Incendio di interfaccia urbana/forestale-rurale

Località Castelluccio Totale Superficie percorsa dal fuoco a: 25,5433;

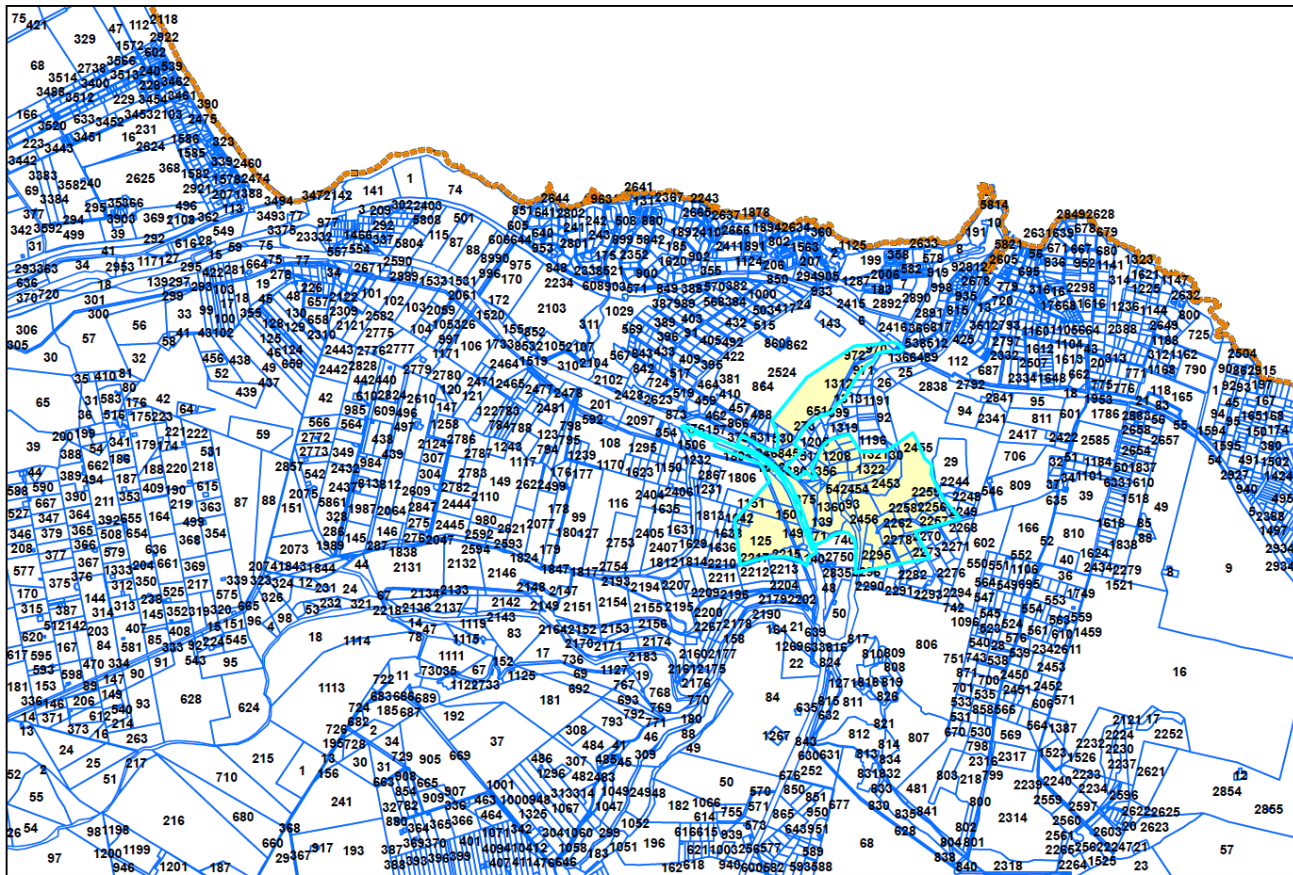

AREE PERCORSE DAL FUOCO IN DATA 29/06/2018		
FOGLIO	PARTICELLA	PROPRIETA'
6	54	MANCUSO MARIA : CRISTINA DI GIUSEPPE MAR SGROI
6	1927	MANCUSO MARIA : CRISTINA DI GIUSEPPE MAR SGROI
6	1929	MANCUSO MARIA : CRISTINA DI GIUSEPPE MAR SGROI
6	1928	MANCUSO MARIA : CRISTINA DI GIUSEPPE MAR SGROI
6	1359	MANCUSO MARIA : CRISTINA DI GIUSEPPE MAR SGROI
6	1204	MANCUSO MARIA : CRISTINA DI GIUSEPPE MAR SGROI
6	1210	MANCUSO MARIA : CRISTINA DI GIUSEPPE MAR SGROI
6	1211	MANCUSO MARIA : CRISTINA DI GIUSEPPE MAR SGROI
6	1361	MANCUSO MARIA : CRISTINA DI GIUSEPPE MAR SGROI
6	1209	MANCUSO MARIA : CRISTINA DI GIUSEPPE MAR SGROI
6	1208	MANCUSO MARIA : CRISTINA DI GIUSEPPE MAR SGROI
6	1206	MANCUSO MARIA : CRISTINA DI GIUSEPPE MAR SGROI
6	1214	MANCUSO MARIA : CRISTINA DI GIUSEPPE MAR SGROI
6	1205	MANCUSO MARIA : CRISTINA DI GIUSEPPE MAR SGROI
6	1207	MANCUSO MARIA : CRISTINA DI GIUSEPPE MAR SGROI
6	273	MANCUSO MARIA : CRISTINA DI GIUSEPPE MAR SGROI
6	2454	GEECOIM SRL
	2453	GEECOIM SRL
6	93	GEECOIM SRL
6	2456	GEECOIM SRL
6	30	GEECOIM SRL
6	1365	BUTTICE' EMANUELE
6	1356	BUTTICE' EMANUELE
6	1364	REYSOL SPA
6	1357	REYSOL SPA
6	1358	SCANDURRA FRANCO
6	1360	DISTEFANO FRANCESCA-DI STEFANO GIUSEPPE-DISTEFANO SANTO- FLORIDIA GIUSEPPA- FRAZZETTO VITO- GAROZZO CARMELA-LEONARDI ADAMO- LEONARDI ADRIANA-LEONARDI GIOVANNA-LEONARDI MARIA
6	71	AGOSTA DOROTEA- AGOSTA LAURA- AGOSTA SALVATORE- PERRONE MARIA
6	139	AGOSTA DOROTEA - AGOSTA LAURA- AGOSTA SALVATORE- PERRONE MARIA
6	2578	INTRESSALVI MARIA
6	1804	ANZALDO ELISA BENEDETTA - ANZALDO ROSARIA SABRINA - DI GUARDO DOMENICO DI GUARDO ROSANNA
6	875	DISTEFANO FRANCESCA - DISTEFANO GIUSEPPE - DISTEFANO SANTO - FINOCCHIARO SEBASTIANA - FRAZZETTO VITO - GAROZZO CARMELA - LEONARDI FRANCESCO - LOMBARDO MARCO
6	1499	PERRONE MARIA
6	1501	PERRONE MARIA
6	153	SCUDERI ALESSANDRO GESUALDO - SCUDERI ANTONINO MARIA FRANCESCO - SCUDERI LUCIA CARMELO MARIA
6	2609	MANGIAMELI ANTONINO-MANGAMELI GIULIANA-SCROFANI CONCETTA
6	2217	CICERO GIUSEPPA - CICERO GIUSEPPE ANTONIO - FRANCO ALDO - FRANCO MAURIZIO SEBASTIANO
6	2216	CICERO GIUSEPPA - CICERO GIUSEPPE ANTONIO - FRANCO ALDO - FRANCO MAURIZIO SEBASTIANO
6	1497	CICERO GIUSEPPA - CICERO GIUSEPPE ANTONIO - FRANCO ALDO - FRANCO MAURIZIO SEBASTIANO
6	2215	ALESCI ANGELO - ALESCI ANTONIO - CICERO GIUSEPPA
6	125	PERRONE MARIA
6	2524	MALIGNAGGI FRANCESCO
6	6	RETE FERROVIARIA ITALIANA
6	970	LICCIARDELLO NUNZIO
6	971	LICCIARDELLO NUNZIO
6	1322	LICCIARDELLO NUNZIO
6	1321	LICCIARDELLO NUNZIO
6	874	SGROI ALARICO-SGROI ANTONIO- SGROI DANIELE- SGROI DARIO- SGROI SANTO
6	529	DELLUTRI IOLANDA - SCUZZARELLA ANDRA- SCUZZARELLA LUCA- SCUZZARELLA MASSIMILIANO MARCO MARIA
6	530	DELLUTRI IOLANDA - SCUZZARELLA ANDRA- SCUZZARELLA LUCA- SCUZZARELLA MASSIMILIANO MARCO MARIA
6	846	DELLUTRI IOLANDA - SCUZZARELLA ANDRA- SCUZZARELLA LUCA- SCUZZARELLA MASSIMILIANO MARCO MARIA
6	859	DELLUTRI IOLANDA - SCUZZARELLA ANDRA- SCUZZARELLA LUCA- SCUZZARELLA MASSIMILIANO MARCO MARIA
6	845	DELLUTRI IOLANDA - SCUZZARELLA ANDRA- SCUZZARELLA LUCA- SCUZZARELLA MASSIMILIANO MARCO MARIA
6	867	SGROI ALARICO-SGROI ANTONIO- SGROI DANIELE- SGROI DARIO
	377	SGROI ALARICO-SGROI ANTONIO- SGROI DANIELE- SGROI DARIO
6	533	DI MODICA GIUSEPPE
6	2525	ENEL SPA - FERROVIE DELLO STATO SPA
6	1496	DEMANIO DELLO STATO
6	386	CIMINO ANGELO

Uso del suolo : Terreni agricoli – colture legnose – frutteti minori

Data inizio incendio 28/07/2018

Data Fine 28/07/2018

Incendio di vegetazione

Località Agnone Totale Superficie percorsa dal fuoco a: 4,6366;

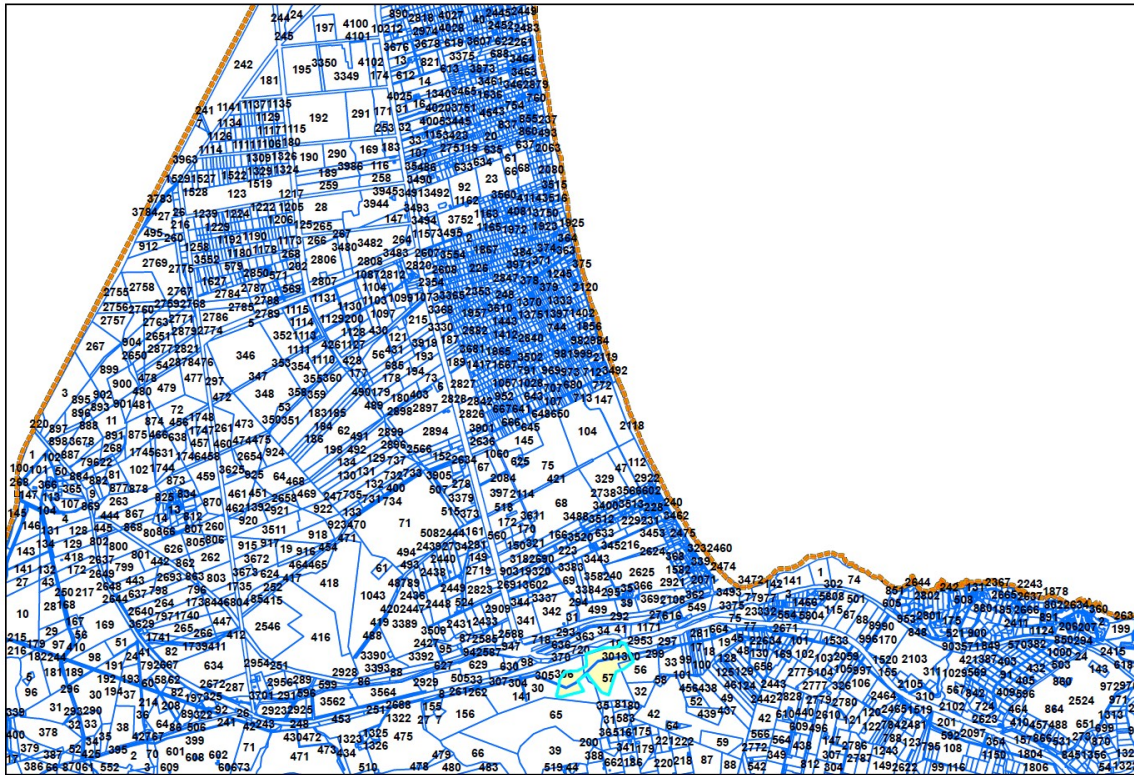

AREE PERCORSE DAL FUOCO IN DATA 28/07/2018

FOGLIO	PARTICELLA	PROPRIETA'
5	301	FRANCO FRANCESCA- FRANCO LUCIA MARIA- FRANCO LUCIANO
5	57	FRANCO FRANCESCA- FRANCO LUCIA MARIA- FRANCO LUCIANO
5	56	FRANCO FRANCESCA- FRANCO LUCIA MARIA- FRANCO LUCIANO
5	300	DEMANIO DELLO STATO
5	1343 (EX 30)	COSTARELLA ANTONINO
5	1344 (EX 30)	COSTARELLA ANTONINO
5	306	COSTARELLA ANTONINO

Uso del suolo : Terreni agricoli – colture legnose – frutteti minori

Operatore WebGis
Amara Mariella

IL RESPONSABILE DEL V SETTORE
Pianificazione Territoriale
Dott. Geom. Umberto Noè

Elenco delle particelle percorse dal fuoco da sottoporre a vincolo:

AREE PERCORSE DAL FUOCO IN DATA 29/07 2011					
FOGLIO	PARTICELLA	PROPRIETA'	PRG	LOCALITA	mq
6	199	PDL COSTA SARACENA	ET1	COSTA SARACENA	552
6	10	PDL COSTA SARACENA	ET1	COSTA SARACENA	425
6	191	PDL COSTA SARACENA	ET1	COSTA SARACENA	9415
6	5814	PDL COSTA SARACENA	ET1	COSTA SARACENA	177
6	2845	PDL COSTA SARACENA	ET1	COSTA SARACENA	27
6	2633	PDL COSTA SARACENA	ET1	COSTA SARACENA	120
6	2678	PDL COSTA SARACENA	ET1	COSTA SARACENA	11

AREE PERCORSE DAL FUOCO IN DATA 05/07/2011					
FOGLIO	PARTICELLA	PROPRIETA'	PRG	LOCALITA	mq
86	39	MAROTTA VINCENZO	E/1 Previsio ne viaria	Costa Gigia	149
86	40	GAROFALO ROSA - GERMANO MARIA- MISENTI GIOVANNA-MISENTI MARIA- MISENTI MARIANNA-MISENTI SARINA- MISENTI SEBASTIANA-MISENTI SEBASTIANO-MISENTI SEBASTIANO- SPADA EMANUELE - SPADA GIUSEPPE	E/1 Previsio ne viaria	Costa Gigia	27
86	42	GAROFALO ROSA - GERMANO MARIA- MISENTI GIOVANNA-MISENTI MARIA- MISENTI MARIANNA-MISENTI SARINA- MISENTI SEBASTIANA-MISENTI SEBASTIANO-MISENTI SEBASTIANO- SPADA EMANUELE - SPADA GIUSEPPE	E/1 Previsio ne viaria	Costa Gigia	119
86	114	MAROTTA VINCENZO	E/1	Costa Gigia	511
86	114	MAROTTA VINCENZO	E/1 Previsio ne viaria	Costa Gigia	5492
86	141	AGENZIA PER LA PROMOZIONE DELLO SVILUPPO DEL MEZZOGIORNO	E/1	Costa Gigia	515
86	142	FONTANA LUCIA	E1	Costa Gigia	224
86	144	MAGNANO ADRIANA-MAGNANO CAUDIA- MAGNANO FLAVIA-MAGNANO LIULIA- MAGNANO LUIGI-MAGNANO PAUL- MAGNANO SEBASTIANO	E/1	Costa Gigia	1343
86	144	MAGNANO ADRIANA-MAGNANO CAUDIA- MAGNANO FLAVIA-MAGNANO LIULIA- MAGNANO LUIGI-MAGNANO PAUL- MAGNANO SEBASTIANO	E/1 Previsio ne viaria	Costa Gigia	1948
86	144	MAGNANO ADRIANA-MAGNANO CAUDIA- MAGNANO FLAVIA-MAGNANO LIULIA- MAGNANO LUIGI-MAGNANO PAUL- MAGNANO SEBASTIANO	E/1 Previsio ne viaria	Costa Gigia	83
86	145	MAGNANO ADRIANA-MAGNANO CLAUDIA-MAGNANO FLAVIA-MAGNANO LIULIA-MAGNANO LUIGI-MAGNANO PAUL-MAGNANO SEBASTIANO	E/1	Costa Gigia	5824
86	145	MAGNANO ADRIANA-MAGNANO CLAUDIA-MAGNANO FLAVIA-MAGNANO LIULIA-MAGNANO LUIGI-MAGNANO PAUL-MAGNANO SEBASTIANO	E/1 Previsio ne viaria	Costa Gigia	8476

87	41	NAPOLI RITA - PAGLIARO LORENZO- PAGLIARO SERGIO- PAGLIARO STEFANO	E1	Costa Gigia	553
87	42	GAROFALO ROSA- MISENTI GIUSEPPE- MISENTI MARIA- MISENTI SEBASTIANO	E1	Costa Gigia	6340
87	42	GAROFALO ROSA- MISENTI GIUSEPPE- MISENTI MARIA- MISENTI SEBASTIANO	E/1 Previsio ne viaria	Costa Gigia	14829
87	43	MAROTTA VINCENZO	E/1	Costa Gigia	5674
87	43	MAROTTA VINCENZO	E/1 Previsio ne viaria	Costa Gigia	2788
87	44	MAROTTA VINCENZO	E/1	Costa Gigia	3385
87	44	MAROTTA VINCENZO	E/1 Previsio ne viaria	Costa Gigia	388
87	45	GAROFALO ROSA- MISENTI GIUSEPPE- MISENTI MARIA- MISENTI SEBASTINANO	E1	Costa Gigia	8105
87	46	GAROFALO ROSA- MISENTI GIUSEPPE- MISENTI MARIA- MISENTI SEBASTIANO	E1	Costa Gigia	3708
87	47	BUZZI UNICEM	D/1	Costa Gigia	15797
87	47	BUZZI UNICEM	E/1	Costa Gigia	7753
87	47	BUZZI UNICEM	E/1 Previsio ne viaria	Costa Gigia	48
87	48	BUZZI UNICEM	E/1	Costa Gigia	1633
87	48	BUZZI UNICEM	D/1	Costa Gigia	1797
87	177	NAPOLI RITA - PAGLIARO LORENZO- PAGLIARO SERGIO- PAGLIARO STEFANO	E/1	Costa Gigia	14903
87	177	NAPOLI RITA - PAGLIARO LORENZO- PAGLIARO SERGIO- PAGLIARO STEFANO	E/1 Previsio ne viaria	Costa Gigia	5201
87	219	LINEA AMBIENTE SRL	D/1	Costa Gigia	1197
87	219	LINEA AMBIENTE SRL	E/1	Costa Gigia	3988
87	219	LINEA AMBIENTE SRL	E/1 Previsio ne viaria	Costa Gigia	175
87	249	LA BELLA ANGELO - LA BELLA LUIGI - LA BELLA SEBASTINA	E/1	Costa Gigia	34799
87	249	LA BELLA ANGELO - LA BELLA LUIGI - LA BELLA SEBASTINA	E/1 Previsio ne viaria	Costa Gigia	8619
87	409	CASSA PER IL MEZZOGIORNO RAMO DEMANIO DELLO STATO	E/1	Costa Gigia	8713
87	409	CASSA PER IL MEZZOGIORNO RAMO DEMANIO DELLO STATO	E/1 Previsio ne viaria	Costa Gigia	5820,16
87	410	NAPOLI RITA - PAGLIARO LORENZO- PAGLIARO SERGIO- PAGLIARO STEFANO	E/1	Costa Gigia	2936
87	410	NAPOLI RITA - PAGLIARO LORENZO- PAGLIARO SERGIO- PAGLIARO STEFANO	E/1 Previsio ne viaria	Costa Gigia	5024
87	443	LA BELLA ANGELO - LA BELLA LUIGI - LA BELLA SEBASTIANA	E1	Costa Gigia	1403
87	534	NAPOLI RITA - PAGLIARO LORENZO- PAGLIARO SERGIO- PAGLIARO STEFANO	E1	Costa Gigia	1477
87	536	LINEA AMBIENTE SRL	E/1	Costa Gigia	7

87	536	LINEA AMBIENTE SRL	E/1 Previsio ne viaria	Costa Gigia	18
87	620	NAPOLI RITA - PAGLIARO LORENZO- PAGLIARO SERGIO- PAGLIARO STEFANO	E1	Costa Gigia	1274
87	622	NAPOLI RITA - PAGLIARO LORENZO- PAGLIARO SERGIO- PAGLIARO STEFANO	E1	Costa Gigia	1465
87	624	NAPOLI RITA - PAGLIARO LORENZO- PAGLIARO SERGIO- PAGLIARO STEFANO	E1	Costa Gigia	698
87	624	NAPOLI RITA - PAGLIARO LORENZO- PAGLIARO SERGIO- PAGLIARO STEFANO	E/1 Previsio ne viaria	Costa Gigia	2064
87	625	NAPOLI RITA - PAGLIARO LORENZO- PAGLIARO SERGIO- PAGLIARO STEFANO	E1	Costa Gigia	672
87	626	NAPOLI RITA - PAGLIARO LORENZO- PAGLIARO SERGIO- PAGLIARO STEFANO	E1	Costa Gigia	490
87	626	NAPOLI RITA - PAGLIARO LORENZO- PAGLIARO SERGIO- PAGLIARO STEFANO	E/1 Previsio ne viaria	Costa Gigia	7616
87	681	LINEA AMBIENTE SRL	E/1	Costa Gigia	1686
87	681	LINEA AMBIENTE SRL	E/1 Previsio ne viaria	Costa Gigia	1159
87	682	LINEA AMBIENTE SRL	E/1	Costa Gigia	214
87	682	LINEA AMBIENTE SRL	E/1 Previsio ne viaria	Costa Gigia	8
87	440	LA BELLA ANGELO - LA BELLA SEBASTIANA	E/1	Costa Gigia	4840
87	440	LA BELLA ANGELO - LA BELLA SEBASTIANA	E/1 Previsio ne viaria	Costa Gigia	356

AREE PERCORSE DAL FUOCO 13/09/2012

FOGLIO	PARTICELLA	PROPRIETA'	PRG	LOCALITA	mq
88	19	RETE FERROVIARIA ITALIANA - SOCIETA' PER AZIONI IN SIGLA RFI	A3	T CANTERA	499
88	49	DEMANIO REGIONE SICILIANA RAMO STORICO ARCHEOLOGICO ARTISTICO	A3	T CANTERA	155
84	125	DEMANIO REGIONE SICILIANA RAMO STORICO ARCHEOLOGICO ARTISTICO	A3	T CANTERA	4783
84	127	DEMANIO REGIONE SICILIANA RAMO STORICO ARCHEOLOGICO ARTISTICO	A3	T CANTERA	230
84	128	DEMANIO REGIONE SICILIANA RAMO STORICO ARCHEOLOGICO ARTISTICO	A3	T CANTERA	918
84	129	DEMANIO REGIONE SICILIANA RAMO STORICO ARCHEOLOGICO ARTISTICO	A3	T CANTERA	563
84	139	DEMANIO REGIONE SICILIANA RAMO STORICO ARCHEOLOGICO ARTISTICO	A3	T CANTERA	98
84	140	DEMANIO REGIONE SICILIANA RAMO STORICO ARCHEOLOGICO ARTISTICO	A3	T CANTERA	743
84	191	PASQUA ADELINA - PASQUA GINA-PASQUA MARIA- PASQUA ITA GLORIA	A3	T CANTERA	23

84	200	IWANOSKA MARIA	A3	T CANTERA	7581
84	208	DEMANIO REGIONE SICILIANA RAMO STORICO ARCHEOLOGICO ARTISTICO	A3	T CANTERA	266
84	209	ARESCO FELICIA ERMINIA MARIA	A3	T CANTERA	2324
84	210	ARESCO FELICIA ERMINIA MARIA	A3	T CANTERA	160
84	211	ARESCO FELICIA ERMINIA MARIA	A3	T CANTERA	4
84	212	DEMANIO REGIONE SICILIANA RAMO STORICO ARCHEOLOGICO ARTISTICO	A3	T CANTERA	12219
84	213	ARESCO FELICIA ERMINIA MARIA	A3	T CANTERA	648
84	214	ARESCO FELICIA ERMINIA MARIA	A3	T CANTERA	118
84	214	ARESCO FELICIA ERMINIA MARIA	D1	T CANTERA	101
84	215	DEMANIO REGIONE SICILIANA RAMO STORICO ARCHEOLOGICO ARTISTICO	A3	T CANTERA	0.6
84	215	DEMANIO REGIONE SICILIANA RAMO STORICO ARCHEOLOGICO ARTISTICO	D1	T CANTERA	230
84	216	DEMANIO REGIONE SICILIANA RAMO STORICO ARCHEOLOGICO ARTISTICO	A3	T CANTERA	355
84	216	DEMANIO REGIONE SICILIANA RAMO STORICO ARCHEOLOGICO ARTISTICO	D1	T CANTERA	178
84	217	DEMANIO REGIONE SICILIANA RAMO STORICO ARCHEOLOGICO ARTISTICO	A3	T CANTERA	3412
84	217	DEMANIO REGIONE SICILIANA RAMO STORICO ARCHEOLOGICO ARTISTICO	D1	T CANTERA	39
84	226	ENTE NAZIONALE PER L'ENERGIA ELETTRICA	A3	T CANTERA	637
84	197-199 EX 230	SONATRACH RAFFINERIA ITALIANA SRL	A3	T CANTERA	636
84	25	CILIA LUCIA- DI MARE FRANCESCA -DI MARE FRANCESCO-DI MARE GIANNI FRANCO-DI MARE JUA RAMON-DI MARE NELLA-DI MARE NELLY- DI MARE ORNELLA-DI MARE ROSSELLA-DI MARE SALVADOR-DI MARE SALVATORE GINO-DI MARE SEBASTIANA-DI MARE VINCENZA-GIANINO EMANIELA-GIANINO GIUSEPPE GIANINO SALVATORE GIANINO SEBASTIANA-MIGNOSA MARIA-TRINGALI GIUSEPPE-TRINGALI JOSE FRANCESCA-TRINGALI PIETRO	A3	T CANTERA	9205
84	42	CILIA LUCIA- DI MARE FRANCESCA -DI MARE FRANCESCO-DI MARE GIANNI FRANCO--DI MARE JUA RAMON-DI MARE NELLA-DI MARE NELLY- DI MARE ORNELLA-DI MARE ROSSELLA-DI MARE SALVADOR-DI MARE SALVATORE GINO-DI MARE SEBASTIANA-DI MARE VINCENZA-GIANINO EMANIELA-GIANINO GIUSEPPE GIANINO SALVATORE GIANINO SEBASTIANA-MIGNOSA MARIA-TRINGALI GIUSEPPE-TRINGALI JOSE FRANCESCA-TRINGALI PIETRO	A3	T CANTERA	6064
84	51	DEMANIO REGIONE SICILIANA RAMO STORICO ARCHEOLOGICO ARTISTICO	A3	T CANTERA	948
84	52	DEMANIO REGIONE SICILIANA RAMO STORICO ARCHEOLOGICO ARTISTICO	A3	T CANTERA	2071
84	53	DEMANIO REGIONE SICILIANA RAMO STORICO ARCHEOLOGICO ARTISTICO	A3	T CANTERA	301
84	54	DEMANIO REGIONE SICILIANA RAMO STORICO ARCHEOLOGICO ARTISTICO	A3	T CANTERA	571

84	56	DEMANIO REGIONE SICILIANA RAMO STORICO ARCHEOLOGICO ARTISTICO	A3	T CANTERA	164
84	59	RETE FERROVIARIA ITALIANA - SOCIETA' PER AZIONI IN SIGLA RFI	A3	T CANTERA	3635
84	59	RETE FERROVIARIA ITALIANA - SOCIETA' PER AZIONI IN SIGLA RFI	D1	T CANTERA	68
84	61	RETE FERROVIARIA ITALIANA - SOCIETA' PER AZIONI IN SIGLA RFI	A3	T CANTERA	33
84	73	DEMANIO REGIONE SICILIANA RAMO STORICO ARCHEOLOGICO ARTISTICO	A3	T CANTERA	115
84	74	CILIA LUCIA- DI MARE FRANCESCA -DI MARE FRANCESCO-DI MARE GIANNI FRANCO--DI MARE JUA RAMON-DI MARE NELLA-DI MARE NELLY- DI MARE ORNELLA-DI MARE ROSSELLA-DI MARE SALVADOR-DI MARE SALVATORE GINO-DI MARE SEBASTIANA-DI MARE VINCENZA-GIANINO EMANIELA-GIANINO GIUSEPPE GIANINO SALVATORE GIANINO SEBASTIANA-MIGNOSA MARIA-TRINGALI GIUSEPPE-TRINGALI JOSE FRANCESCA-TRINGALI PIETRO	A3	T CANTERA	513
84	75	CILIA LUCIA- DI MARE FRANCESCA -DI MARE FRANCESCO-DI MARE GIANNI FRANCO--DI MARE JUA RAMON-DI MARE NELLA-DI MARE NELLY- DI MARE ORNELLA-DI MARE ROSSELLA-DI MARE SALVADOR-DI MARE SALVATORE GINO-DI MARE SEBASTIANA-DI MARE VINCENZA-GIANINO EMANIELA-GIANINO GIUSEPPE GIANINO SALVATORE GIANINO SEBASTIANA-MIGNOSA MARIA-TRINGALI GIUSEPPE-TRINGALI JOSE FRANCESCA-TRINGALI PIETRO	A3	T CANTERA	11734
84	80	DEMANIO REGIONE SICILIANA RAMO STORICO ARCHEOLOGICO ARTISTICO	A3	T CANTERA	23
84	81	DEMANIO REGIONE SICILIANA RAMO STORICO ARCHEOLOGICO ARTISTICO	A3	T CANTERA	315
84	82	DEMANIO REGIONE SICILIANA RAMO STORICO ARCHEOLOGICO ARTISTICO	A3	T CANTERA	265
84	88	DEMANIO REGIONE SICILIANA RAMO STORICO ARCHEOLOGICO ARTISTICO	A3	T CANTERA	81
84	89	DEMANIO REGIONE SICILIANA RAMO STORICO ARCHEOLOGICO ARTISTICO	A3	T CANTERA	61
84	93	DEMANIO REGIONE SICILIANA RAMO STORICO ARCHEOLOGICO ARTISTICO	A3	T CANTERA	138

AREE PERCORSE DAL FUOCO IN DATA 11/08/2014

FOGLIO	PARTICELLE	PROPRIETA'	PRG	LOCALITA'	MQ
64	179	BUZZI UNICEM S.P.A.	E/1	OGLIASTRO	3723
64	189	BUZZI UNICEM S.P.A.	E/1	OGLIASTRO	2056
64	188	BUZZI UNICEM S.P.A.	E/1	OGLIASTRO	1861
64	178	BUZZI UNICEM S.P.A.	E/1	OGLIASTRO	1538
64	69	BUZZI UNICEM S.P.A.	E/1	OGLIASTRO	18530
64	69	BUZZI UNICEM S.P.A.	D/1	OGLIASTRO	10944
64	173	BUZZI UNICEM S.P.A.	E/1	OGLIASTRO	549
64	175	BUZZI UNICEM S.P.A.	E/1	OGLIASTRO	488
64	76	BUZZI UNICEM S.P.A.	E/1	OGLIASTRO	382
64	174	BUZZI UNICEM S.P.A.	E/1	OGLIASTRO	183
64	68	BUZZI UNICEM S.P.A.	E/1	OGLIASTRO	1418
64	131	BUZZI UNICEM S.P.A.	E/1	OGLIASTRO	605
64	133	BUZZI UNICEM S.P.A.	E/1	OGLIASTRO	287
64	176	BUZZI UNICEM S.P.A.	E/1	OGLIASTRO	682
64	132	BUZZI UNICEM S.P.A.	E/1	OGLIASTRO	439

64	67	BUZZI UNICEM S.P.A.	E/1	OGLIASTRO	34
64	134	PANDOLFO DOMENICO - PANDOLFO FRANCESCO- PANDOLFO ROSA	E/1	OGLIASTRO	2002
64	144	BUZZI UNICEM S.P.A.	D/1	OGLIASTRO	783

AREE PERCORSE DAL FUOCO IN DATA 10/09/2014

FOGLIO	PARTICELLA	PROPRIETA'	PRG	Località	mq
6	5804 EX 114	GE.F.IM. IMMOBILIARE GRACI GAETANO I.PRE.SRL	ET1	Cannatello/ Agnone Bagni	5562
6	1	GE.F.IM. IMMOBILIARE GRECI GAETANO LONGO CIRINO	ET1	Cannatello/ Agnone Bagni	10454
6	3	COMUNE DI AUGUSTA	ET1	Cannatello/ Agnone Bagni	2473
6	74	GE.F.IM. IMMOBILIARE GRECI GAETANO LONGO CIRINO	ET1	Cannatello/ Agnone Bagni	15009
2	77	GARRO ALFIA MARGUCCIO ANTONIA MARGUCCIO FILADELFA MARGUCCIO FILIPPO MARGUCCIO FRANCESCA MARGUCCIO SEBASTIANA	ET1	Cannatello/ Agnone Bagni	769
6	87	GE.F.IM. IMMOBILIARE GRACI GAETANO I.PRE.SRL	ET1	Cannatello/ Agnone Bagni	11509
6	88	INTERNATIONAL RESIDENCE S.P.A.	ET1	Cannatello/ Agnone Bagni	11698
6	89	INTERNATIONAL RESIDENCE S.P.A.	ET1	Cannatello/ Agnone Bagni	7374
6	90	INTERNATIONAL RESIDENCE S.P.A.	ET1	Cannatello/ Agnone Bagni	2457,2
6	115	GE.F.IM. IMMOBILIARE GRACI GAETANO I.PRE.SRL	ET1	Cannatello/ Agnone Bagni	12489
6	141	GE.F.IM. IMMOBILIARE GRACI GAETANO LONGO ANNA LONGO CIRINO GIANCARLO LONGO GIUSEPPE LONGO STEFANIA SANTAMARIA GRAZIA SCUDERI ANGELA	ET1	Cannatello/ Agnone Bagni	15529
6	142	GE.F.IM. IMMOBILIARE GRECI GAETANO LONGO CIRINO	ET1	Cannatello/ Agnone Bagni	1684
6	155	GE.F.IM. IMMOBILIARE GRACI GAETANO SCUDERI ANGELA	ET1	Cannatello/ Agnone Bagni	2132
6	170	GE.F.IM. IMMOBILIARE GRACI GAETANO I.PRE.SRL	ET1	Cannatello/ Agnone Bagni	22929
6	172	GE.F.IM. IMMOBILIARE GRACI GAETANO I.PRE.SRL	ET1	Cannatello/ Agnone Bagni	1330
6	311	BROGNA GIOVANNA - BROGNA MASSIMO- BROGNA PASQUALE - GIULIANO CARMELO- SESTO ADELE- SESTO SEBASTIANO	ET1	Cannatello/ Agnone Bagni	52
6	338	MILLAURO GIUSEPPE - PAONE DANIELA- PAONE ROSA	ET1	Cannatello/ Agnone Bagni	79
6	501	GE.F.IM. IMMOBILIARE GRACI GAETANO I.PRE.SRL	ET1	Cannatello/ Agnone Bagni	504
2	549	BATTAGLIA ANNUNZIATA- BATTAGLI FRANCESCA- BATTAGLIA GIUSEPPE- IACA MARIO- RAVALLI GIUSEPPE- SAGGIO GRAZIELLA	ET1	Cannatello/ Agnone Bagni	4

6	848	RETE FERROVIARIA ITALIANA - SOCIETA' PER AZIONI IN SIGL RFI	ET1	Cannatello/ Agnone Bagni	1539,2
6	852	INSERRA GIUSEPPE	ET1	Cannatello/ Agnone Bagni	2031
6	853	INSERRA GIUSEPPE	ET1	Cannatello/ Agnone Bagni	1220
6	854	INTERNATIONAL RESIDENCE S.P.A.	ET1	Cannatello/ Agnone Bagni	262
6	975	INTERNATIONAL RESIDENCE S.P.A.	ET1	Cannatello/ Agnone Bagni	893
6	996	SOCIETA' PER AZIONI INTERNATIONAL RESIDENCE S.P.A. CATANIA	ET1	Cannatello/ Agnone Bagni	4384
6	2103	GRACI GAETANO SATELLA GAETANO SCUDERI ANGELA	ET1	Cannatello/ Agnone Bagni	34585
6	2105	GIULIANO SAVATORE	ET1	Cannatello/ Agnone Bagni	5094
6	2106	COMUNE DI AUGUSTA	ET1	Cannatello/ Agnone Bagni	99
6	2107	INTERNATIONAL RESIDENCE S.P.A.	ET1	Cannatello/ Agnone Bagni	990
2	3375	RETE FERROVIARIA ITALIANA - SOCIETA' PER AZIONI IN SIGL RFI	ET1	Cannatello/ Agnone Bagni	3037
2	3493	CIANCICO ETTORE	ET1	Cannatello/ Agnone Bagni	4636
6	5804 ex 114	GE.F.IM. IMMOBILIARE GRACI GAETANO I.PRE.SRL	ET1	Cannatello/ Agnone Bagni	5562
6	5808	GE.F.IM. IMMOBILIARE GRACI GAETANO I.PRE.SRL	ET1	Cannatello/ Agnone Bagni	3049

AREE PERCORSE DAL FUOCO IN DATA 13/09/2014

FOGLIO	PARTICELLE	NOMINATIVI	PRG	LOCALITA'	MQ
5	95	CASTRO ROSANNA LOREDANA SILVANA PIA	E/1	Vallone San Calogero	12456
5	96	AGOSTA DOROTEA - ANGELA MARIA - AGOSTA LAURA - SILVIA MARIA - AGOSTA SALVATORE - PERRONE MARIA	E/1	Vallone San Calogero	2982
5	224	CASTRO ROSANNA LOREDANA SILVANA PIA	E/1	Vallone San Calogero	293
5	263	MICELI SALVATORE	E/1	Vallone San Calogero	897
5	545	NICASTRO AURELIO	E/1	Vallone San Calogero	864
5	624	CASTRO ROSANNA LOREDANA SILVANA PIA	E/1	Vallone San Calogero	26104
5	628	SOLVALORE 1 SRL	E/1	Vallone San Calogero	10216
9	25	LI CALZI ROBERTO	E/1	Vallone San Calogero	30
9	51	LI CALZI ROBERTO	E/1	Vallone San Calogero	2512
9	52	DEMANIO PUBBLICO DELLO STATO - RAMO STRADE	E/1	Vallone San Calogero	449
10	98	DEMANIO PUBBLICO DELLO STATO - RAMO STRADE	E/1	Vallone San Calogero	783
17	18	MATARAZZO ANDREA MATARAZZO CARLA PELLI GABRIELLA	E/1	Vallone San Calogero	17827

17	215	MATARAZZO ANDREA MATARAZZO CARLA PELLI GABRIELLA	E/1	Vallone San Calogero	2638
17	216	MATARAZZO ANDREA MATARAZZO CARLA PELLI GABRIELLA	E/1	Vallone San Calogero	1129
17	217	MATARAZZO ANDREA MATARAZZO CARLA PELLI GABRIELLA	E/1	Vallone San Calogero	2467
17	680	MATARAZZO ANDREA MATARAZZO CARLA MATARAZZO PIETRO FRANCESCO	E/1	Vallone San Calogero	4
17	710	MATARAZZO ANDREA MATARAZZO CARLA MATARAZZO PIETRO FRANCESCO	E/1	Vallone San Calogero	2147
17	1113	MATARAZZO ANDREA MATARAZZO CARLA PELLI GABRIELLA	E/1	Vallone San Calogero	1978
17	1198	DEMANIO PUBBLICO DELLO STATO - RAMO STRADE	E/1	Vallone San Calogero	95

AREE PERCORSE DAL FUOCO IN DATA 15/09/2014

FOGLIO	PARTICELLA A	PROPRIETA'	PRG	LOCALITA'	MQ
63	1	BRECI ALFIO BRECI BIAGIO BRECI LETIZIA BRECI LUCIA BRECI SALVATORE BRECI SEBASTIANO	E/1	Cava Mulinello	3062
63	3	BRECI ALFIO BRECI BIAGIO BRECI LETIZIA BRECI LUCIA BRECI SALVATORE BRECI SEBASTIANO	E/1	Cava Mulinello	223
63	44	BRECI ALFIO BRECI BIAGIO BRECI LETIZIA BRECI LUCIA BRECI SALVATORE BRECI SEBASTIANO	E/1	Cava Mulinello	5957
63	177	BRECI ALFIO BRECI BIAGIO BRECI LETIZIA BRECI LUCIA BRECI SALVATORE BRECI SEBASTIANO	E/1	Cava Mulinello	468

AREE PERCORSE DAL FUOCO IN DATA 21/08/2014

FOGLIO	PARTICELLA	PROPRIETA'	PRG	LOCALITA'	mq
63	450	DXA DOMUS XIFONIA ALBERGHIERA SRL CON SEDE IN AUGUSTA NEW ENERGY SRL	E/1	OGLIASTRO	3994
63	450	DXA DOMUS XIFONIA ALBERGHIERA SRL CON SEDE IN AUGUSTA NEW ENERGY SRL	D/2	OGLIASTRO	52830
63	446	DXA DOMUS XIFONIA ALBERGHIERA SRL CON SEDE IN AUGUSTA NEW ENERGY SRL	D/2	OGLIASTRO	7612
63	442	DXA DOMUS XIFONIA ALBERGHIERA SRL CON SEDE IN AUGUSTA NEW ENERGY SRL	E/1	OGLIASTRO	112282
63	442	DXA DOMUS XIFONIA ALBERGHIERA SRL CON SEDE IN AUGUSTA NEW ENERGY SRL	D/2	OGLIASTRO	35332
63	87	PRIOLO SERVIZI SOCIETA' CONSORTILE PER AZIONI	D/2	OGLIASTRO	10435

AREE PERCORSE DAL FUOCO IN DATA 11/07/2016

FOGLIO	PARTICELLA	PROPRIETA'	PRG	Località	Mq
87	18	SYNDIAL SEVIZI AMBIENTALI SPA	D1	Pantano Gelsari	3748
87	30	SYNDIAL SEVIZI AMBIENTALI SPA	D1	Pantano Gelsari	20109
89	37	SYNDIAL SEVIZI AMBIENTALI SPA	D1	Pantano Gelsari	3358
87	66	SYNDIAL SEVIZI AMBIENTALI SPA	E1	Pantano Gelsari	45
87	134	BUZZI UNICEM S.P.A.	D1	Pantano Gelsari	899
87	144	BUZZI UNICEM S.P.A.	D1	Pantano Gelsari	3358
87	146	BUZZI UNICEM S.P.A.	D1	Pantano Gelsari	849

87	151	AIRO' CARMELO AIRO' CONCETTA AIRO' GIUSEPPA FAZZINO GAETANA FAZZINO SEBASTIANA	E1	Pantano Gelsari	38586
87	151	AIRO' CARMELO AIRO' CONCETTA AIRO' GIUSEPPA FAZZINO GAETANA FAZZINO SEBASTIANA	D/1	Pantano Gelsari	4178
87	152	SYNDIAL SEVIZI AMBIENTALI SPA	E1 -	Pantano Gelsari	5153
87	152	SYNDIAL SEVIZI AMBIENTALI SPA	D1 -	Pantano Gelsari	63557
87	153	SYNDIAL SEVIZI AMBIENTALI SPA	E1 -	Pantano Gelsari	124
87	153	SYNDIAL SEVIZI AMBIENTALI SPA	D/1	Pantano Gelsari	12931
87	165	SYNDIAL SEVIZI AMBIENTALI SPA	D/1	Pantano Gelsari	828
87	166	ITW SRL	D/1	Pantano Gelsari	37670
89	171	SYNDIAL SEVIZI AMBIENTALI SPA	E1	Pantano Gelsari	887
89	171	SYNDIAL SEVIZI AMBIENTALI SPA	D/1	Pantano Gelsari	271
87	153	SYNDIAL SEVIZI AMBIENTALI SPA	E1	Pantano Gelsari	124
87	153	SYNDIAL SEVIZI AMBIENTALI SPA	D/1	Pantano Gelsari	12931
89	172	SARACENO MARIA	E/1	Pantano Gelsari	335
87	195	ZICCONI LUCIA	D/1	Pantano Gelsari	3997
87	251	BUZZI UNICEM S.P.A.	D/1	Pantano Gelsari	494
87	252	UNICALCESTRUZZI S.P.A.	E/1	Pantano Gelsari	5127
87	252	UNICALCESTRUZZI S.P.A.	D/1	Pantano Gelsari	29354
87	295	DEMANIO DELLO STATO RAMO DIFESA MARITTIMA	E/1	Pantano Gelsari	56604
87	296	DEMANIO DELLO STATO RAMO DIFESA MARITTIMA	E1	Pantano Gelsari	8355
87	296	DEMANIO DELLO STATO RAMO DIFESA MARITTIMA	D/1	Pantano Gelsari	3941
87	308	SYNDIAL SEVIZI AMBIENTALI SPA	D1	Pantano Gelsari	1457
87	427	ITW SRL	D1	Pantano Gelsari	122
87	431	ZICCONI LUCIA	E1	Pantano Gelsari	247
87	431	ZICCONI LUCIA	D/1	Pantano Gelsari	225
87	432	ZICCONI LUCIA	E1	Pantano Gelsari	184
87	432	ZICCONI LUCIA	D/1	Pantano Gelsari	130
87	485	SALAMONE MARIA CONCETTA	E1	Pantano Gelsari	685
87	723	SOLAREOLICA	D1	Pantano Gelsari	316

AREE PERCORSE DAL FUOCO IN DATA 04/06/2018

FOGLIO	PARTICELLA	PROPRIETA'	PRG	LOCALITA'	mq
11	33	CARCIONE ANTONINO	E/1	ROCCADIA	4917
11	34	CARCIONE ANTONINO	E/1	ROCCADIA	0,12
11	72	CARCIONE ANTONINO	E/1	ROCCADIA	2938
11	97	CARCIONE ANTONINO	E/1	ROCCADIA	4644
11	98	CARCIONE ANTONINO	E/1	ROCCADIA	1936
11	99	CARCIONE ANTONINO	E/1	ROCCADIA	136

AREE PERCORSE DAL FUOCO IN DATA 29/06/2018

FOGLIO	PARTICELLA	PROPRIETA'	PRG	LOCALITA'	MQ
6	6	RETE FERROVIARIA ITALIANA	ET/1	CASTELLUCCIO	553

6	30	GEECOIM SRL	ET/1	CASTELLUCCIO	1261
6	54	MANCUSO MARIA : CRISTINA DI GIUSEPPE MAR SGROI	ET/1	CASTELLUCCIO	3464
6	54	MANCUSO MARIA : CRISTINA DI GIUSEPPE MAR SGROI	ET/2	CASTELLUCCIO	6468
6	71	AGOSTA DOROTEIA- AGOSTA LAURA- AGOSTA SALVATORE- PERRONE MARIA	ET/2	CASTELLUCCIO	1715
6	92	GEECOIM SRL	ET/1	CASTELLUCCIO	284
6	93	GEECOIM SRL	ET/2	CASTELLUCCIO	1628
6	93	GEECOIM SRL	ET/1	CASTELLUCCIO	796
6	125	PERRONE MARIA	E/1	CASTELLUCCIO	19653
6	139	AGOSTA DOROTEIA - AGOSTA LAURA- AGOSTA SALVATORE- PERRONE MARIA	ET/2	CASTELLUCCIO	133
6	153	SCUDERI ALESSANDRO GESUALDO - SCUDERI ANTONINO MARIA FRANCESCO - SCUDERI LUCIA CARMELO MARIA	E/1	CASTELLUCCIO	323
6	157	SGROI ALARICO-SGROI ANTONIO- SGROI DANIELE- SGROI DARIO	ET/1	CASTELLUCCIO	465
6	183	RETE FERROVIARIA ITALIANA	ET/1	CASTELLUCCIO	11
6	234	LA FERLITA COSTRUZIONI SRL	ET/1	CASTELLUCCIO	45
6	273	MANCUSO MARIA : CRISTINA DI GIUSEPPE MAR SGROI	ET/1	CASTELLUCCIO	2592
6	377	SGROI ALARICO-SGROI ANTONIO- SGROI DANIELE- SGROI DARIO	ET/1	CASTELLUCCIO	64
6	379	MANCUSO MARIA : CRISTINA DI GIUSEPPE MAR SGROI	ET/1	CASTELLUCCIO	2
6	380	MANCUSO MARIA : CRISTINA DI GIUSEPPE MAR SGROI	ET/1	CASTELLUCCIO	809
6	511	ABBANDONATO NICOLETTA - CATANIA FRANCESCO - CATANIA GIUSEPPE - CATINELLA SALVATORE -GOLINO LUCIA -SEQUENZIA MARETTA	ET/1	CASTELLUCCIO	57
6	528	DE LUTRI IOLANDA - SCUZZARELLA LUCA - SCUZZARELLO MASSIMILIANO	ET/1	CASTELLUCCIO	192
6	529	DELLUTRI IOLANDA - SCUZZARELLA ANDRA- SCUZZARELLA LUCA- SCUZZARELLA MASSIMILIANO MARCO MARIA	ET/1	CASTELLUCCIO	886
6	530	DELLUTRI IOLANDA - SCUZZARELLA ANDRA- SCUZZARELLA LUCA- SCUZZARELLA MASSIMILIANO MARCO MARIA	ET/1	CASTELLUCCIO	1057
6	533	DI MODICA GIUSEPPE	ET/1	CASTELLUCCIO	522
6	650	CATANIA GIUSEPPE - SEQUENZIA MARIETTA	ET/1	CASTELLUCCIO	61
6	699	BUGLIARELLO VITTORIA - MILLUZZO SEBASTIANO	ET/1	CASTELLUCCIO	33
6	740	CAPPADONA GIUSEPPE	ET/2	CASTELLUCCIO	2174
6	817	RETE FERROVIARIA ITALIANA	ET/1	CASTELLUCCIO	24
6	845	DELLUTRI IOLANDA - SCUZZARELLA ANDRA- SCUZZARELLA LUCA- SCUZZARELLA MASSIMILIANO MARCO MARIA	ET/1	CASTELLUCCIO	1309
6	846	DELLUTRI IOLANDA - SCUZZARELLA ANDRA- SCUZZARELLA LUCA- SCUZZARELLA MASSIMILIANO MARCO MARIA	ET/1	CASTELLUCCIO	1031
6	859	DELLUTRI IOLANDA - SCUZZARELLA ANDRA- SCUZZARELLA LUCA- SCUZZARELLA MASSIMILIANO MARCO MARIA	ET/1	CASTELLUCCIO	196
6	868	SGROI ALARICO-SGROI ANTONIO- SGROI DANIELE- SGROI DARIO- SGROI SANTO	ET/1	CASTELLUCCIO	3
6	874	SGROI ALARICO-SGROI ANTONIO- SGROI DANIELE- SGROI DARIO	ET/2	CASTELLUCCIO	434
6	875	DISTEFANO FRANCESCA - DISTEFANO GIUSEPPE - DISTEFANO SANTO - FINOCCHIARO SEBASTIANA - FRAZZETTO VITO - GAROZZO CARMELA - LEONARDI FRANCESCO - LOMBARDO MARCO	ET/2	CASTELLUCCIO	5692
6	875	DISTEFANO FRANCESCA - DISTEFANO GIUSEPPE - DISTEFANO SANTO - FINOCCHIARO SEBASTIANA - FRAZZETTO VITO - GAROZZO CARMELA - LEONARDI FRANCESCO - LOMBARDO MARCO	ET/1	CASTELLUCCIO	186

6	875	DISTEFANO FRANCESCA - DISTEFANO GIUSEPPE - DISTEFANO SANTO - FINOCCHIARO SEBASTIANA - FRAZZETTO VITO - GAROZZO CARMELA - LEONARDI FRANCESCO - LOMBARDO MARCO	ET/2	CASTELLUCCIO	5962
6	970	LICCIARDELLO NUNZIO	ET/1	CASTELLUCCIO	2712
6	971	LICCIARDELLO NUNZIO	ET/1	CASTELLUCCIO	210
6	972	RETE FERROVIARIA ITALIANA	ET/1	CASTELLUCCIO	854,19
6	1151	PERRONE MARIA	E/1	CASTELLUCCIO	4899
6	1196	JANSZKY ANDREA ERIKA	ET/1	CASTELLUCCIO	2
6	1204	MANCUSO MARIA : CRISTINA DI GIUSEPPE MAR SGROI	ET/1	CASTELLUCCIO	1238
6	1205	MANCUSO MARIA : CRISTINA DI GIUSEPPE MAR SGROI	ET/1	CASTELLUCCIO	1625
6	1206	MANCUSO MARIA : CRISTINA DI GIUSEPPE MAR SGROI	ET/1	CASTELLUCCIO	1241
6	1207	MANCUSO MARIA : CRISTINA DI GIUSEPPE MAR SGROI	ET/1	CASTELLUCCIO	1324
6	1208	MANCUSO MARIA : CRISTINA DI GIUSEPPE MAR SGROI	ET/1	CASTELLUCCIO	2287
6	1209	MANCUSO MARIA : CRISTINA DI GIUSEPPE MAR SGROI	ET/1	CASTELLUCCIO	1457
6	1210	MANCUSO MARIA : CRISTINA DI GIUSEPPE MAR SGROI	ET/1	CASTELLUCCIO	2107
6	1211	MANCUSO MARIA : CRISTINA DI GIUSEPPE MAR SGROI	ET/1	CASTELLUCCIO	1605
6	1212	MANCUSO MARIA : CRISTINA DI GIUSEPPE MAR SGROI	ET/1	CASTELLUCCIO	7
6	1214	MANCUSO MARIA : CRISTINA DI GIUSEPPE MAR SGROI	ET/1	CASTELLUCCIO	67
6	1311	MANCUSO MARIA : CRISTINA DI GIUSEPPE MAR SGROI	ET/1	CASTELLUCCIO	16
6	1312	MANCUSO MARIA : CRISTINA DI GIUSEPPE MAR SGROI	ET/1	CASTELLUCCIO	136
6	1313	RUSSO ANTONIETTA	ET/1	CASTELLUCCIO	88
6	1320	LICCIARDELLO NUNZIO	ET/1	CASTELLUCCIO	1
6	1321	LICCIARDELLO NUNZIO	ET/1	CASTELLUCCIO	3448
6	1322	LICCIARDELLO NUNZIO	ET/1	CASTELLUCCIO	4143
6	1356	BUTTICE' EMANUELE	ET/1	CASTELLUCCIO	2348
6	1357	REYSOL SPA	ET/1	CASTELLUCCIO	308
6	1358	SCANDURRA FRANCO	ET/1	CASTELLUCCIO	279
6	1359	MANCUSO MARIA : CRISTINA DI GIUSEPPE MAR SGROI	ET/1	CASTELLUCCIO	585
6	1359	MANCUSO MARIA : CRISTINA DI GIUSEPPE MAR SGROI	ET/2	CASTELLUCCIO	63
6	1360	DISTEFANO FRANCESCA-DI STEFANO GIUSEPPE- DISTEFANO SANTO- FLORIDIA GIUSEPPA- FRAZZETTO VITO- GAROZZO CARMELA- LEONARDI ADAMO- LEONARDI ADRIANA- LEONARDI GIOVANNA-LEONARDI MARIA	ET/1	CASTELLUCCIO	490
6	1360	DISTEFANO FRANCESCA-DI STEFANO GIUSEPPE- DISTEFANO SANTO- FLORIDIA GIUSEPPA- FRAZZETTO VITO- GAROZZO CARMELA- LEONARDI ADAMO- LEONARDI ADRIANA- LEONARDI GIOVANNA-LEONARDI MARIA	ET/2	CASTELLUCCIO	4433
6	1361	MANCUSO MARIA : CRISTINA DI GIUSEPPE MAR SGROI	ET/1	CASTELLUCCIO	302
6	1363	SCANDURRA FRANCO	ET/1	CASTELLUCCIO	731
6	1364	REYSOL SPA	ET/1	CASTELLUCCIO	42
6	1365	BUTTICE' EMANUELE	E/1	CASTELLUCCIO	287
6	1494	DEMANIO DELLO STATO	E1	CASTELLUCCIO	0,01
6	1495	CICERO GIUSEPPA - CICERO GIUSEPPE ANTONIO - FRANCO ALDO - FRANCO MAURIZIO SEBASTIANO	E1	CASTELLUCCIO	31
6	1496	DEMANIO DELLO STATO	E1	CASTELLUCCIO	366

6	1497	CICERO GIUSEPPA - CICERO GIUSEPPE ANTONIO - FRANCO ALDO - FRANCO MAURIZIO SEBASTIANO	E1	CASTELLUCCIO	1074
6	1498	DEMANIO DELLO STATO	E1	CASTELLUCCIO	597
6	1499	PERRONE MARIA	E1	CASTELLUCCIO	2432
6	1500	DEMANIO DELLO STATO	E1	CASTELLUCCIO	442
6	1501	PERRONE MARIA	E1	CASTELLUCCIO	2268
6	1502	DEMANIO DELLO STATO	E1	CASTELLUCCIO	645
6	1637	BELLO MARIA - BERNARDI MILVIA - CONTARINO PANCRAZIO- CRISCIONE SALVATRICE AMALIA - FLORIDIA GIUSEPPA- FRAZZETTO VITO -ITALIANO ANTONIA-LA MARCA AUGUSTO- LA MARCA GIUSEPPE - LEONARDO ADAMO - LEONARDI ADRIANA- LEONARDI GIOVANNA-LEONARDI MARIA- MACCARRONE GIOVANNI	E1	CASTELLUCCIO	500
6	1640	BELLO MARIA - BERNARDI MILVIA - CONTARINO PANCRAZIO- CRISCIONE SALVATRICE AMALIA - FLORIDIA GIUSEPPA- FRAZZETTO VITO -ITALIANO ANTONIA-LA MARCA AUGUSTO- LA MARCA GIUSEPPE - LEONARDO ADAMO - LEONARDI ADRIANA- LEONARDI GIOVANNA-LEONARDI MARIA- MACCARRONE GIOVANNI	E1	CASTELLUCCIO	1235
6	1641	BELLO MARIA - BERNARDI MILVIA - CONTARINO PANCRAZIO- CRISCIONE SALVATRICE AMALIA - FLORIDIA GIUSEPPA- FRAZZETTO VITO -ITALIANO ANTONIA-LA MARCA AUGUSTO- LA MARCA GIUSEPPE - LEONARDO ADAMO - LEONARDI ADRIANA- LEONARDI GIOVANNA-LEONARDI MARIA- MACCARRONE GIOVANNI	E1	CASTELLUCCIO	734
6	1803	ANZALDO ELISA BENEDETTA - ANZALDO ROSARIA SABRINA - DI GUARDO DOMENICO DI GUARDO ROSANNA	E1	CASTELLUCCIO	0,77
6	1804	ANZALDO ELISA BENEDETTA - ANZALDO ROSARIA SABRINA - DI GUARDO DOMENICO DI GUARDO ROSANNA	E1	CASTELLUCCIO	5144
6	5881 ex 1806	ANZALDO ELISA BENEDETTA - ANZALDO ROSARIA SABRINA - DI GUARDO DOMENICO DI GUARDO ROSANNA	ET/1	CASTELLUCCIO	1879
6	1927	MANCUSO MARIA :CRISTINA DI GIUSEPPE MAR SGROI	ET/1	CASTELLUCCIO	416
6	1927	MANCUSO MARIA :CRISTINA DI GIUSEPPE MAR SGROI	ET/2	CASTELLUCCIO	210
6	1928	MANCUSO MARIA : CRISTINA DI GIUSEPPE MAR SGROI	ET/1	CASTELLUCCIO	148
6	1929	MANCUSO MARIA : CRISTINA DI GIUSEPPE MAR SGROI	ET/1	CASTELLUCCIO	145
6	2215	ALESCI ANGELO - ALESCI ANTONIO - CICERO GIUSEPPA	E1	CASTELLUCCIO	1629
6	2216	CICERO GIUSEPPA - CICERO GIUSEPPE ANTONIO - FRANCO ALDO - FRANCO MAURIZIO SEBASTIANO	E1	CASTELLUCCIO	774
6	2217	CICERO GIUSEPPA - CICERO GIUSEPPE ANTONIO - FRANCO ALDO - FRANCO MAURIZIO SEBASTIANO	E1	CASTELLUCCIO	305
6	2244	GEECOIM SRL	ET1	CASTELLUCCIO	56
6	2249	GEECOIM SRL	ET1	CASTELLUCCIO	548
6	2250	GEECOIM SRL	ET1	CASTELLUCCIO	18
6	2252	GEECOIM SRL	ET1	CASTELLUCCIO	1214
6	2255	GEECOIM SRL	ET1	CASTELLUCCIO	2242
6	2256	GEECOIM SRL	ET1	CASTELLUCCIO	2674
6	2257	GEECOIM SRL	ET1	CASTELLUCCIO	2222
6	2258	GEECOIM SRL	ET1	CASTELLUCCIO	2322
6	2259	GEECOIM SRL	ET1	CASTELLUCCIO	1952
6	2259	GEECOIM SRL	ET2	CASTELLUCCIO	2

6	2260	GEECOIM SRL	ET1	CASTELLUCCIO	19
6	2260	GEECOIM SRL	ET2	CASTELLUCCIO	1853
6	2261	GEECOIM SRL	ET1	CASTELLUCCIO	2007
6	2262	GEECOIM SRL	ET1	CASTELLUCCIO	2124
6	2263	GEECOIM SRL	ET2	CASTELLUCCIO	1252
6	2263	GEECOIM SRL	ET1	CASTELLUCCIO	746
6	2264	GEECOIM SRL	ET1	CASTELLUCCIO	1250
6	2264	GEECOIM SRL	ET/2	CASTELLUCCIO	709
6	2272	GEECOIM SRL	ET/2	CASTELLUCCIO	271
6	2274	GEECOIM SRL	ET/2	CASTELLUCCIO	138
6	2277	GEECOIM SRL	ET/2	CASTELLUCCIO	1976
6	2278	GEECOIM SRL	ET/2	CASTELLUCCIO	2084
6	2279	GEECOIM SRL	ET/2	CASTELLUCCIO	1343
6	2280	GEECOIM SRL	ET/2	CASTELLUCCIO	1052
6	2286	GEECOIM SRL	ET1	CASTELLUCCIO	809
6	2287	COMUNE DI AUGUSTA	ET/2	CASTELLUCCIO	190
6	2286	GEECOIM SRL	ET2	CASTELLUCCIO	359
6	2286	GEECOIM SRL	ET1	CASTELLUCCIO	809
6	2288	GEECOIM SRL	ET/2	CASTELLUCCIO	1895
6	2284	GEECOIM SRL	ET/2	CASTELLUCCIO	455
6	2289	GEECOIM SRL	ET/2	CASTELLUCCIO	236
6	2295	COMUNE DI AUGUSTA	ET/2	CASTELLUCCIO	6079
6	2296	GEECOIM SRL	ET/2	CASTELLUCCIO	2644
6	2308	CARPINA ROSALBA	ET1	CASTELLUCCIO	9
6	2453	GEECOIM SRL	ET1	CASTELLUCCIO	6336
6	2409	GUGLIEMINO SALVATORE	ET1	CASTELLUCCIO	26
6	2416	LA FERLITA COSTRUZIONI SRL	ET1	CASTELLUCCIO	114
6	2453	GEECOIM SRL	ET1	CASTELLUCCIO	6336
6	2454	GEECOIM SRL	ET1	CASTELLUCCIO	2412
6	2455	GEECOIM SRL	ET1	CASTELLUCCIO	22795
6	2456	GEECOIM SRL	ET1	CASTELLUCCIO	4831
6	2456	GEECOIM SRL	ET/2	CASTELLUCCIO	3662
6	2524	MALIGNAGGI FRANCESCO	ET1	CASTELLUCCIO	31617,19
6	2525	ENEL SPA - FERROVIE DELLO STATO SPA	ET1	CASTELLUCCIO	13 0.19
6	2750	CAPPADONA GIUSEPPE	ET/2	CASTELLUCCIO	120

AREE PERCORSE DAL FUOCO IN DATA 28/07/2018

FOGLIO	PARTICELLA	PROPRIETA'	PRG	LOCALITA'	MQ
2	18	RETE FERROVIARIA ITALIANA SOCIETA' PER AZIONI	E/1	Agnone	753
5	1343 /1344(EX 30)	COSTARELLA ANTONINO	E/1	Agnone	5207
5	56	FRANCO FRANCESCA- FRANCO LUCIA MARIA- FRANCO LUCIANO	E/1	Agnone	1678
5	57	FRANCO FRANCESCA- FRANCO LUCIA MARIA- FRANCO LUCIANO	E/1	Agnone	18533
5	300	DEMANIO DELLO STATO	E/1	Agnone	1443
5	301	FRANCO FRANCESCA- FRANCO LUCIA MARIA- FRANCO LUCIANO	E/1	Agnone	11232

5	305	DEMANIO DELLO STATO	E/1	Agnone	834
5	306	COSTARELLA ANTONINO	E/1	Agnone	6394

AREE PERCORSE DAL FUOCO IN DATA 08/08/2018

FOGLIO	PARTICELLE	NOMINATIVI	PRG	LOCALITA'	MQ
62	14	BELFIORE NELLA-BELFIORE SALVATORE - BELFIORE SEBASTIANO- MONACO LUCIA- PATERNO CASTELLO ANTONINO	E/1	SAN CALOGERO	5388
62	5	BELFIORE NELLA-BELFIORE SALVATORE - BELFIORE SEBASTIANO- MONACO LUCIA- PATERNO CASTELLO ANTONINO	E/1	SAN CALOGERO	189