

PIANTA PIANO TERRA

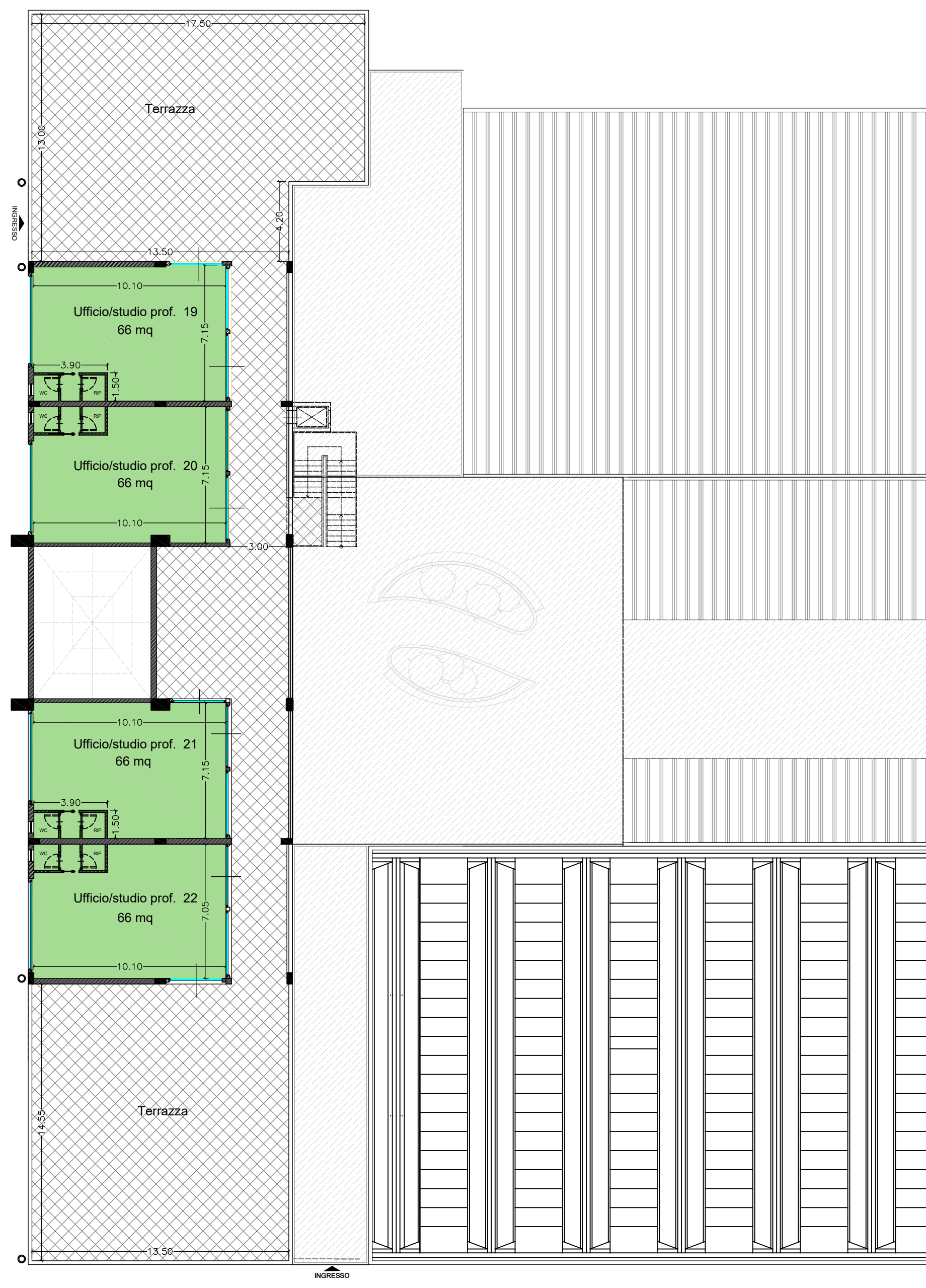

PIANTA PIANO PRIMO

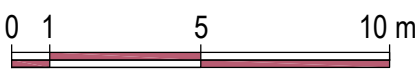

LEGENDA

- Attività commerciale a destinazione alimentare (*supermercato*)
- Attività commerciale a destinazione non alimentare
- Attività commerciale a destinazione Bar - ristorante
- Uffici - Studi professionali

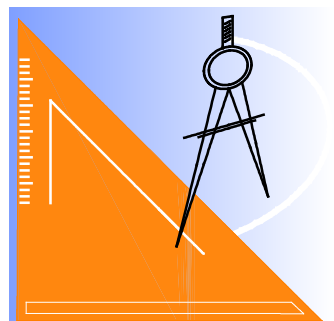

P.IVA 01695920890
STUDIO D'INGEGNERIA
Dott.ing. Francesco La Ferla
e-mail: ciccio.laferla@virgilio.it
Via P.Umberto n.44 - 96011 Augusta (SR) - Tel/Fax 0931 513960, Cell. 338 2775060

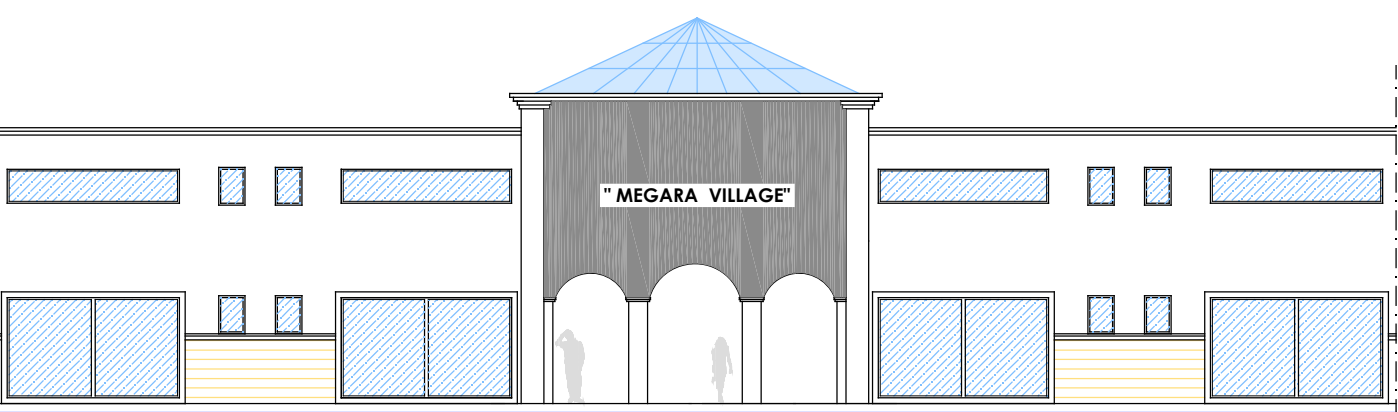

OGGETTO
Progetto per la realizzazione di un centro commerciale con accorpamento del fabbricato già adibito ad attività commerciale (c.e. 18/07) in Augusta in c/da Scardina in catasto Fg.56 p.lle 355,322,323

TITOLO
Planimetrie con individuazione delle destinazioni da effettuarsi nei negozi del fabbricato di cui in oggetto .

DITTA
VE.DI. s.a.s. di Vecchio Antonio & C.
Carlentini C/da Madonna Marcellino

Il Progettista
Dott.ing. Francesco La Ferla