

PROSPETTO SUD EST

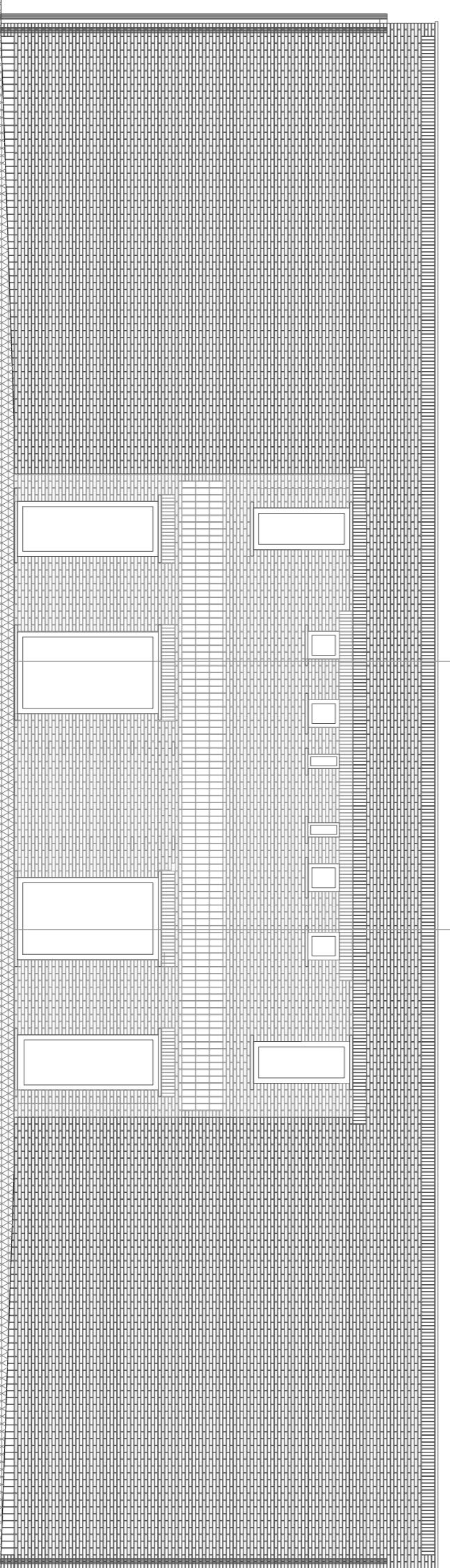
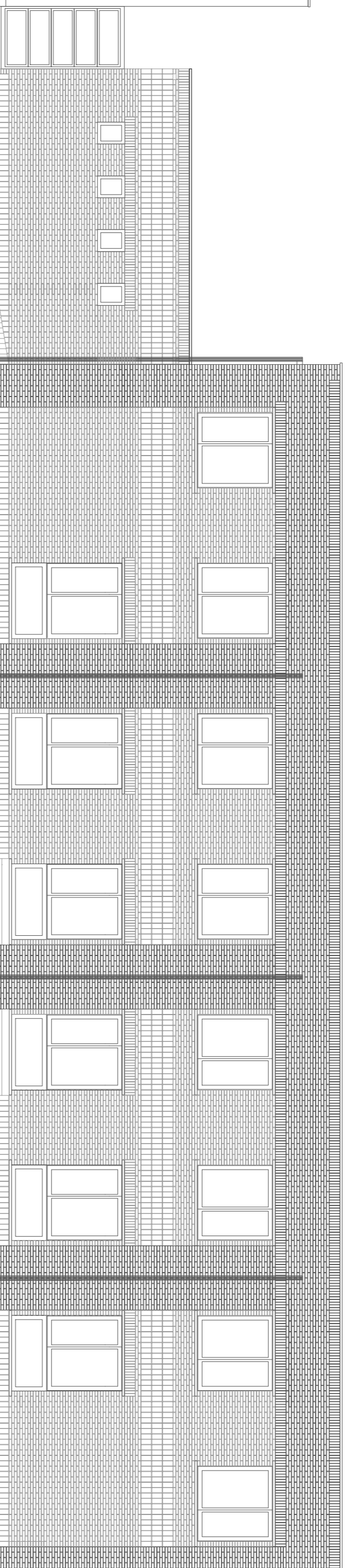

PROSPETTO NORD EST

REGIONE SICILIANA
UFFICIO REGIONALE DI PROTEZIONE CIVILE

VISTO
IL RESPONSABILE DEL FIANCO

VISTO

VISTO

VISTO

Raffaele Vitello

PROGETTO PER LA NUOVA SEDE DI
DISTACCAMENTO W.F. DI AUGUSTA (SR)
1° STRALCIO

LABORIO n°

A.04 ✳ PROSPETTO SUD-EST

RNU 2 PROSPETTO NORD-EST

PROGETTO:

ESECUTIVO ING. ANNA PARRINO
ARCH. RAFFAELE VITELLO

PROGETTISTI:

ING. MAURIZIO SCHILLACI
GEOL. CINZIA GUERRI

CODICE

SCALA

LIBRE DI FIANCO
LIBRE VITELLO - 428
CINZIA GUERRI

DATA
LUGLIO 2013